



*L'élégance à la française*



# PROFALUX

Protection extérieure et confort intérieur

PROFALUX  
volets-roulants

TOUTES  
VOS ENVIES  
**ONT UNE  
SOLUTION !**

PROFALUX  
volets-roulants



## LE CHOIX EN TOUTE CONFIANCE...



Choisir un Portail Aluminium Profalux vous offre l'assurance d'une solidité incomparable.

La sélection exigeante d'une gamme d'accessoires haut de gamme vous apporte la certitude d'une prestation exceptionnelle. Le choix d'un revêtement spécial, d'aspect granité, particulièrement résistant aux chocs et aux rayures, permet de proposer une palette de coloris à résistance renforcée aux UV. Les Portails Aluminium Profalux sont conçus pour durer.

La société Profalux installée en Haute-Savoie, profile de l'aluminium depuis 45 ans pour la fabrication de ses Volets Roulants, de ses Portes de garage et de ses Brise-Soleil Orientables.

Avec plus de 3 millions de produits installés en France, notre marque vous offre l'expertise incontournable d'une fabrication française d'exception.

Notre usine de Toulouse fabrique nos portails aluminium reconnus pour leur haut standard de qualité.



# L'ALUMINIUM UN MATÉRIAU HAUT DE GAMME



Légèreté



Résistance  
mécanique



100%  
Recyclable



Résistance  
à la corrosion



Voir détail des garanties sur  
[www.profalux-pro.com](http://www.profalux-pro.com)

Pour votre sécurité et celle de vos  
enfants, tous nos portails sont  
conformes à la norme européenne  
en vigueur EN 13241 + A1



## UN SAVOIR-FAIRE BREVETÉ



### SYSTÈME D'ASSEMBLAGE MECA'CLAV®

Conçues pour durer et fabriquées sur-mesure, les solutions PROFALUX bénéficient de la technologie MECA'CLAV®, qui assure la parfaite rigidité du cadre sans altérer le design du produit.

#### RÉSISTANCE

Notre principe d'assemblage novateur et breveté assure une tenue sans faille dans le temps.

#### ROBUSTESSE ET DÉLICATESSE

Composé de profils multi-chambres, notre système MÉCA'CLAV® confère à nos portails une résistance exceptionnelle tout en offrant les lignes les plus fines du marché.



# SOMMAIRE

8 TENDANCES  
PHOTOS D'AMBIANCE

16 CHOISIR SON PORTAIL  
CONFORT, SÉCURITÉ ET ESTHÉTISME

16 **SAVOIR-FAIRE**

18 **LES SECRETS DE NOS PORTAILS**

24 **MOTIFS & HARMONISATION**

30 LES CONTEMPORAINS  
DESIGN & TENDANCE, DANS L'AIR DU TEMPS !



32 **TEMPO** Lames horizontales ajourées



34 **ACCORD** Lames larges pleines



38 **ARPÈGE** Traverses obliques ou verticales



42 **MÉLODIE** Double traverses horizontales



46 **CRÉATION** Tôles personnalisables



50 **INTUITION** Tôles personnalisables mono ou bicouleur

54 LES INTEMPORELS  
LE TEMPS N'A PAS DE PRISE SUR EUX !



56 **HORIZON** Ajouré



60 **HARMONIE** Semi-ajouré



64 **DISCRÉTION** Brise-vue



68 **INTIMITÉ** Plein

72 LES TRADITIONS  
ÉLÉGANCE & CHARME



74 **INSPIRATION FER FORGÉ**



78 **INSPIRATION FESTON**

82 LES BASIQUES  
L'ESSENTIEL DES PORTAILS & CLÔTURES À COMPOSER



84 **ACCESS** Un portail adapté à votre budget !



88 **CRÉATIV** Clôtures aluminium à composer

90 CAHIER TECHNIQUE  
LIMITES DIMENSIONNELLES & MOTORISATIONS

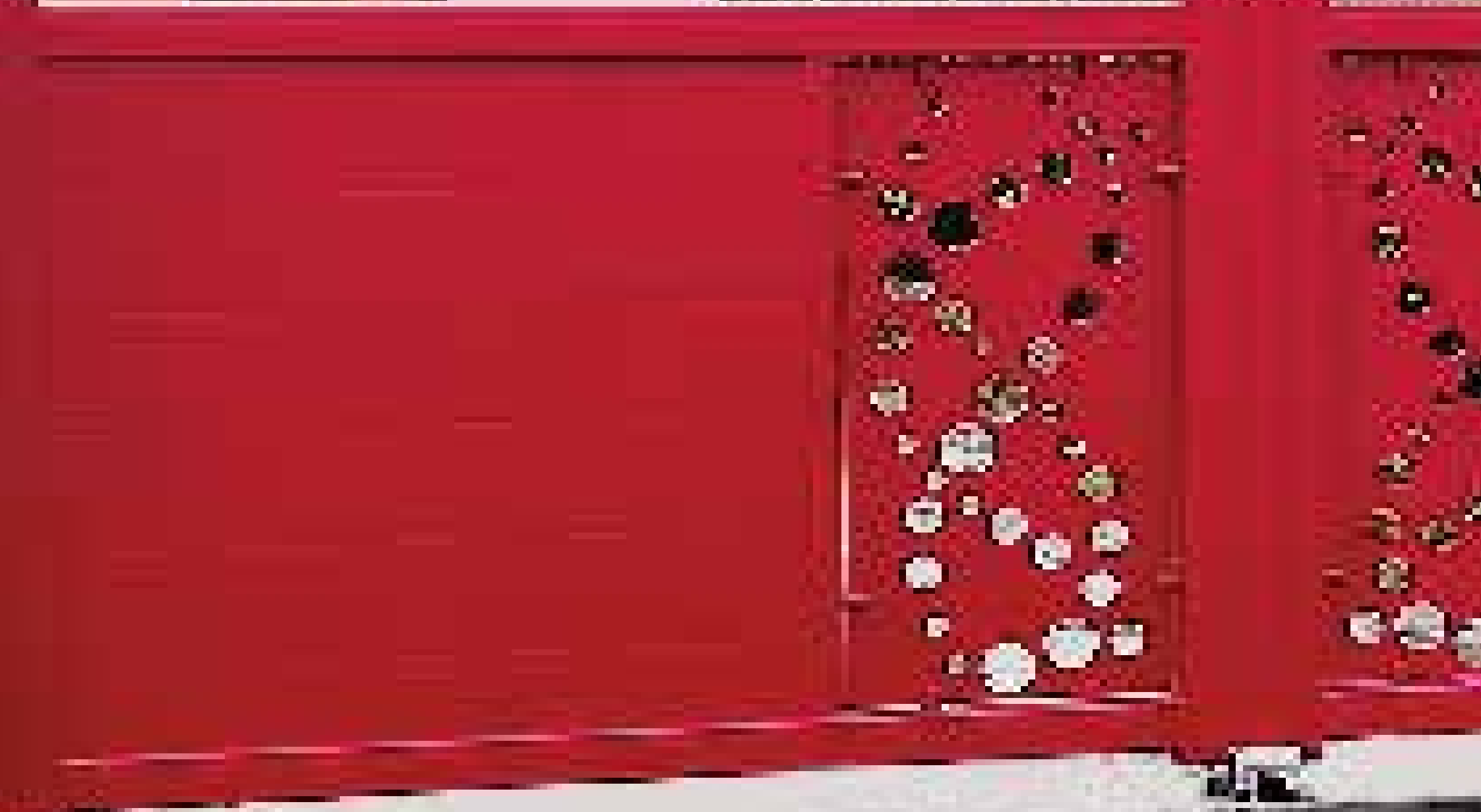
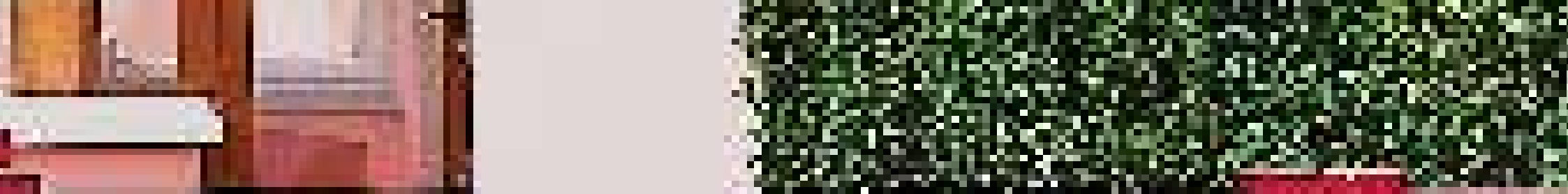



# TENDANCES

## De beaux instants à vivre

Avec une touche sobre et moderne à la fois, les modèles personnalisés préservent votre intimité tout en donnant un style à votre maison.



# TENDANCES

## Votre maison, votre personnalité

Chaque détail compte. Des lignes horizontales, verticales ou obliques, des nuances de gris ou au contraire des couleurs vives, avec 600 modèles Contemporains, Intemporels ou Traditions, il y a le portail qui vous correspond.



# TENDANCES

## Le sens du détail

Dans un style fer forgé très abouti, nos portails Traditions vous permettent de profiter des vertus de l'aluminium tout en conservant une esthétique digne de la ferronnerie d'art. Avec ou sans feston, avec ou sans forme, ce portail sublime votre maison et lui confère classe et caractère.

Portail battant Caracas options festonnage et rosaces de la ligne Inspiration fer forgé



# TENDANCES

## Votre espace, vos envies

Choisissez le modèle plein pour une intimité préservée ou le modèle ajouré pour un espace sans limite. Avec les différents mixages et l'option personnalisation, les possibilités sont infinies. Cette nouvelle génération de clôture **CRÉATIV** offre un concept séduisant : Délimitez votre espace de liberté.

# UN SAVOIR-FAIRE BREVETÉ



## SYSTÈME D'ASSEMBLAGE MECA'CLAV®

Conçues pour durer et fabriquées sur-mesure, les solutions PROFALUX bénéficient de la technologie MECA'CLAV®, qui assure la parfaite rigidité du cadre sans altérer le design du produit.

## RÉSISTANCE

Notre principe d'assemblage novateur et breveté assure une tenue sans faille dans le temps. Cette technologie nous permet de vous garantir 25 ans<sup>(1)</sup> sur la fabrication de nos produits.

## ROBUSTESSE ET DÉLICATESSE

Composé de profils multi-chambres, notre système MÉCA'CLAV® confère à nos portails une résistance exceptionnelle tout en offrant les lignes les plus fines du marché.





# THERMOLAQUAGE PRÉFÉREZ LE HAUT DE GAMME !



## FINITIONS PARFAITES

Nous réalisons le laquage de nos portails après assemblage sur notre ligne automatisée, garantie d'une qualité irréprochable. La maîtrise totale du processus de traitement et de thermolaquage nous permet une uniformité et une grande diversité de couleurs et de textures. Sûrs de notre qualité, nous garantissons nos peintures 25 ans<sup>(1)</sup> et 5 ans sur la constante de teinte.

## LAQUAGE

**PROFALUX a choisi AkzoNobel Powder Coatings**, leader mondial des peintures en poudre. **Toutes les peintures en poudre** sélectionnées répondent aux principales **normes Qualicoat Classe 2, GSB et AAMA 2604** et bénéficient de plus de 30 ans d'expérience. Les collections originales Interpon ornent des monuments de prestige partout dans le monde comme The Shard à Londres et la tour First à Paris.

## UN PROCESSUS MAÎTRISÉ

En réunissant la **qualité des alliages d'aluminium**, un **traitement de surface chimique renforcé** et un **procédé de thermolaquage**, nous atteignons les exigences des labels de garantie **Qualimarine** et **Qualicoat Seaside**<sup>(1)</sup>.

## L'ALUMINIUM UN MATÉRIAU HAUT DE GAMME



Résistance  
mécanique



100%  
Recyclable



Résistance  
à la corrosion



Légèreté

(1) pour en savoir plus sur notre processus de laquage, rdv sur [www.la-toulousaine.com](http://www.la-toulousaine.com)

# LES SECRETS DE NOS PORTAILS BATTANTS ET NOS PORTILLONS

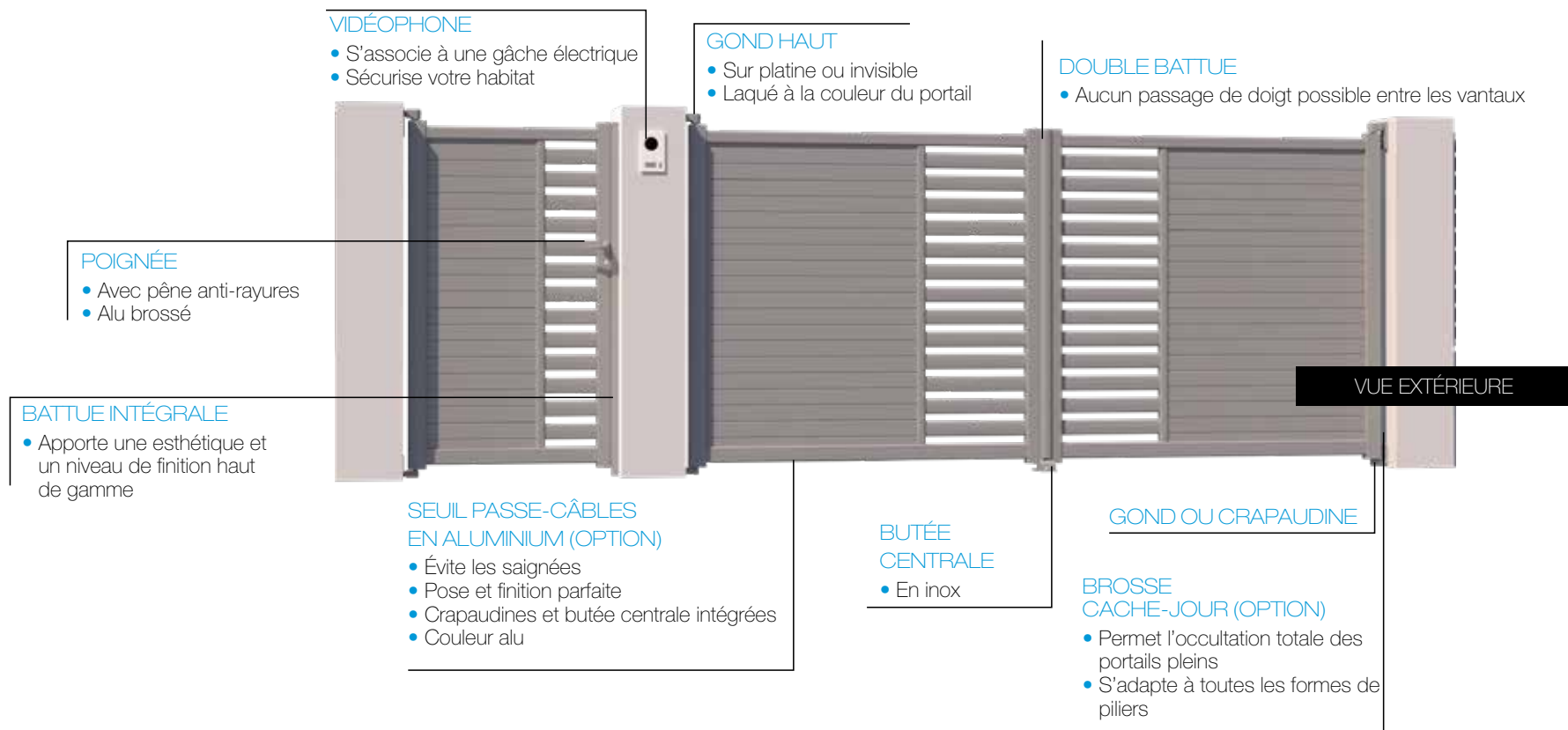

# LES SECRETS DE NOS PORTAILS COULISSANTS



Ouvrez votre portail  
depuis votre téléphone,  
demandez conseil  
à votre spécialiste !

## GUIDAGE

- Fonction anti-soulèvement
- Laqué à la couleur du portail

## INTERPHONE

- S'associe à une gâche électrique (uniquement sur portillon)
- Permet la communication à distance

## POIGNÉE

- Avec pêne anti-rayures
- Alu brossé

## PIÈCE DE RÉCEPTION AVEC GALET DE RECENTRAGE

- Fonction anti-soulèvement
- Permet le retour du portail dans sa position d'origine
- Laquée à la couleur du portail

## POTEAUX EN ALUMINIUM

- Avec ou sans scellement
- Assortis ou non avec le portail
- Fixation invisible

VUE INTÉRIEURE

## CRÉMAILLÈRE INVISIBLE (OPTION)

- Apporte un niveau de finition haut de gamme

## RAIL DE GUIDAGE

- En aluminium

## CACHE ROULETTE

- Fonction anti-écrasement
- Apporte un niveau de finition haut de gamme

# LES SECRETS DE NOS CLÔTURES À COMPOSER!

**NOUVEAU**

## CLÔTURE CREATIV À COMPOSER

Associez-la avec un portail et une porte de garage pour un look design.



à assortir avec le modèle Evry

Tôle



à assortir avec le modèle Aurigny en lames 150 mm

Lame pleine 125 mm



à assortir avec le modèle Jersey

Lame pleine 250 mm



à assortir avec le modèle Cancùn

Lame brise vent brise vue



à assortir avec le modèle Miami

Lame ajourée 100 mm



à assortir avec le modèle Baracoa

Lame ajourée 200 mm

# LES SECRETS DE NOS CLÔTURES PRÊT À POSER !

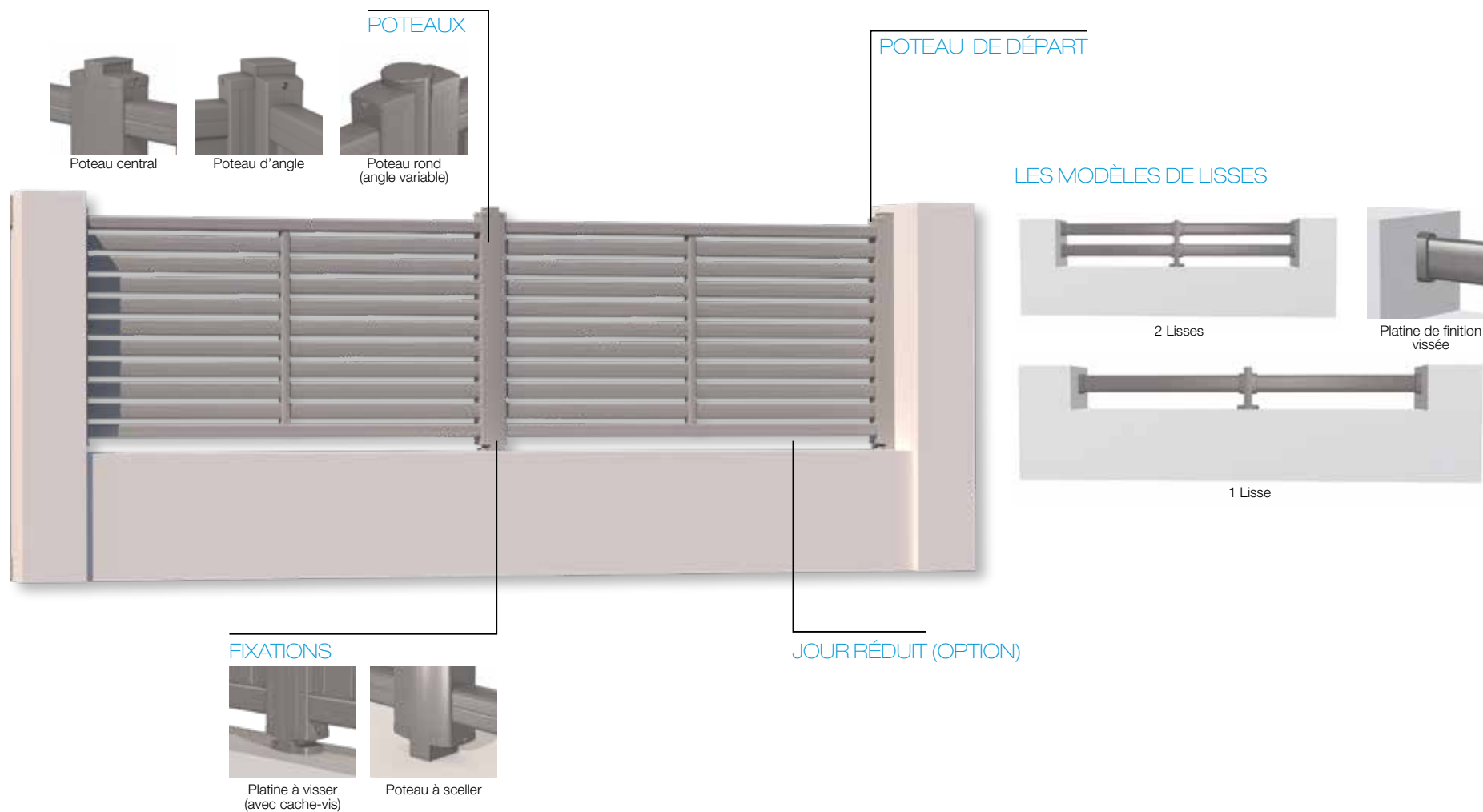

# CONFORT AU QUOTIDIEN

## PORTAIL BATTANT

### MOTORISATION À BRAS ARTICULÉS

**Ouvrir son portail depuis sa voiture sans attendre sur la chaussée ou accueillir un visiteur depuis son intérieur, le confort c'est ça !**

- Bras articulés
- Commande à distance
- Arrêt sur obstacle

### MOTORISATION INVISIBLE IM 5000 : ESTHÉTIQUE & FONCTIONNELLE

**Idéal pour répondre aux situations les plus complexes, le moteur invisible séduit dans toutes les configurations.**

- Esthétique épurée
- Débrayage intérieur et extérieur
- Moteurs intégrés au portail



Photocellules orientables



Télécommandes



Feu clignotant

### ENCOMBREMENT RÉDUIT (PORTAILS BATTANTS)

Sélectionnez parmi notre gamme de motorisations celle qui correspond à votre configuration d'ouverture.

Avec un encombrement réduit et une ouverture intérieure ou extérieure, **la motorisation IM 5000** répond à toutes les contraintes de pose hors pente.



Esthétique et simplicité



# CONFORT AU QUOTIDIEN

## PORTAIL COULISSANT

### MOTORISATION AU SOL

**Piétons, cyclistes ou automobilistes, la motorisation pour portail coulissant offre une ouverture adaptée à votre quotidien.**

- Ouverture partielle pour passage piéton
- Commande à distance
- Arrêt sur obstacle

### MOTORISATION INVISIBLE TOTEM : ESTHÉTIQUE & FONCTIONNELLE

**Véritable concentré de technologie, notre moteur TOTEM est totalement intégré au design du portail et de même couleur.**

- Design épuré
- Ouverture rapide
- Guidage anti-soulèvement et anti-vibration



Photocellules orientables



Télécommandes



Feu clignotant



### OUVERTURE PAR TÉLÉPHONE

Le numérique au service du confort de l'Habitat : pilotez l'ouverture et la fermeture de vos solutions PROFALUX grâce à votre téléphone ou votre Smartphone.



# INNOVATIONS & INSPIRATIONS



Tenuto avec option motif  
Florale n°1 sérigraphié  
sur vitrage synthétique

Veracruz avec option motif  
Mandala n°1 gravé

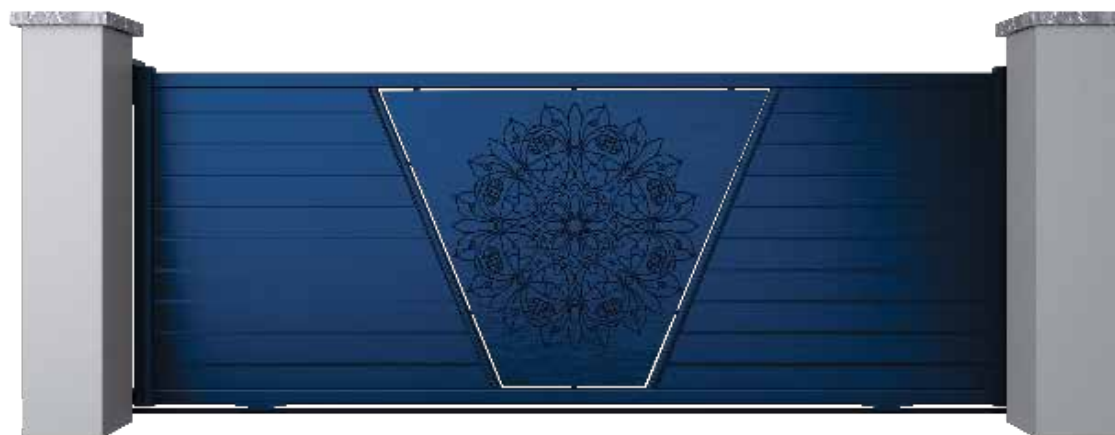

*Photos non contractuelles*



- Nouvelle gamme de motifs pour les portails de la gamme Contemporains
- Motifs disponibles en gravure, découpe laser, vitrage synthétique poinçon ou aluminium collé suivant le modèle
- Harmonisation possible avec la porte de garage sectionnelle Visio-Panoramique

#### INSPIRATION GÉOMÉTRIE

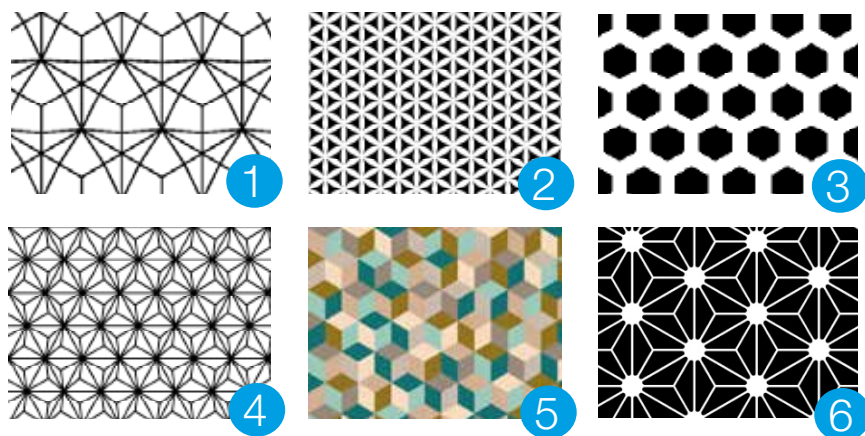

#### INSPIRATION JAPON



#### INSPIRATION MANDALAS

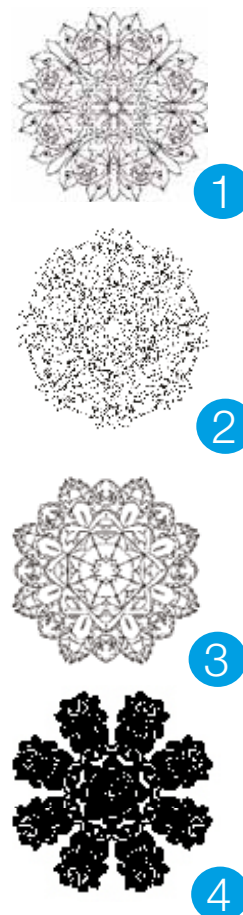

#### INSPIRATION ONDULÉE

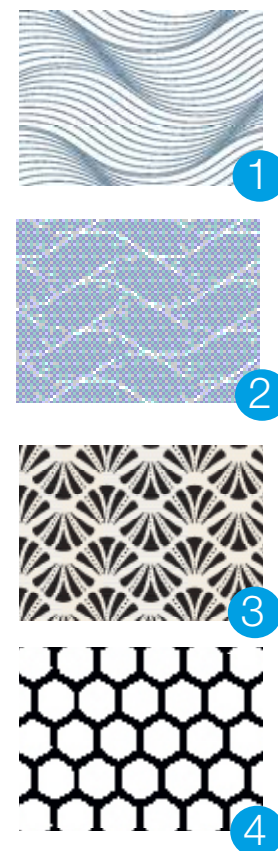

#### INSPIRATION FLORALE



Voir le détail p. 93.

# JOUEZ L'HARMONIE !

Nous sommes aussi fabricant et concepteur de portails en aluminium et de volets roulants.  
Nous vous proposons des ensembles coordonnés portail, porte de garage, volets roulants.

Jouez ainsi avec la couleur, le rappel d'une ligne, d'un motif ou des hublots pour harmoniser votre façade.

## COULEURS



## HUBLOTS



## MOTIFS ALUNOX®



## MOTIFS SÉRIGRAPHIÉS

Portails de la gamme Contemporains et portes sectionnelles  
Visio-panoramique



**NOUVEAU**

Visio-panoramique avec option  
motif Floral n° 1 sérigraphié sur  
vitrage synthétique



Tenuto avec option motif  
Florale n°1 sérigraphié  
sur vitrage synthétique

# VOS BESOINS NOS SOLUTIONS

## COULISSANT SANS RAIL AU SOL

- Portail autoporté
- Solution en cas de neige ou feuille morte
- Réduit les travaux de maçonnerie et le temps d'intervention
- Existe en 2 vantaux



## COULISSANT 2 VANTAUX

- Idéal pour les grands accès
- Répond à des besoins spécifiques liés à des réservations réduites
- Ouverture partielle pour passage piéton ou cycliste
- Existe en autoporté



## COULISSANT FERMETURE SUR MUR

- Idéal pour les faibles encombrements
- Profil de réception laqué à la couleur du portail
- Réception toute hauteur



## HAUTEUR À OPTIMISER

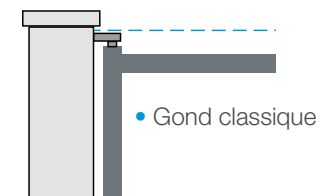
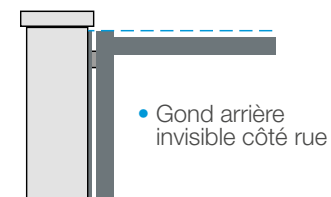

---

## OUVERTURE EN PENTE

En développant la pose sur réglette et le réglage de la pente en usine, PROFALUX assure un fonctionnement mécanique de haute voltige dans une situation jusque-là réputée difficile (portails manuels uniquement).



---

## COMPTEUR OU BOÎTE AUX LETTRES À INTÉGRER DANS LA CLÔTURE

- Module de clôture pour boîte aux lettres
- Boîte aux lettres laquée à la couleur de la clôture



---

## PILIER ALUMINIUM

- Avec ou sans scellement
- Laqué à la couleur du portail
- Fixations au sol invisibles
- Éclairage Led en option



---

## PASSAGE DE CÂBLES

- Évite les saignées
- Permet une pose parfaite
- Rattrape un léger faux niveau
- Résiste au passage de tous types de véhicules



LES CONTEMPORAINS  
DESIGN & TENDANCE,  
DANS L'AIR DU TEMPS

# SOMMAIRE

**32** TEMPO Lames horizontales ajourées  
Ses lames de 100 mm, 200 mm ou brise vent brise vue laisseront passer le vent tout en conservant votre intimité.



**34** ACCORD Lames larges pleines  
Résolument moderne, ses rainures tous les 250 mm apportent un design épuré à vos extérieurs.



**38** ARPÈGE Traverses obliques ou verticales  
Uniquement sur cadre droit, chaque vantail de cette ligne se compose d'une partie pleine et d'une partie au choix. Une partition à jouer afin de trouver le meilleur accord, celui qui saura habiller avec élégance vos espaces extérieurs.



**42** MÉLODIE Double traverses horizontales  
Sur cadre droit uniquement, cette ligne joue avec la position des remplissages et des motifs.



**46** CRÉATION Tôles personnalisables  
Remplissage ajouré, plein ou personnalisé, cette ligne aérienne présente un design résolument moderne qui confère force et caractère à vos espaces extérieurs.



**50** INTUITION Tôles personnalisables mono ou bi couleur  
Anticonformiste ? Cette ligne vous propose des motifs originaux par perforation de tôle aluminium sur cadre droit. Laissez aller votre créativité et personnalisez grâce à notre système de tôles interchangeables.



**NOUVEAU**

LES MODÈLES BARACOA & CANCUN: l'espacement entre les lames est fixe (25 mm).



Baracoa lame 200 mm



Clôture CREATIV à composer lame ajourée 200 mm



Cancun lame 127 mm brise vent brise vue



Clôture CREATIV à composer Brise vent brise vue



## TEMPO

### Lames horizontales ajourées

Ses lames de 100 mm, 200 mm ou brise vent brise vue laisseront passer le vent tout en conservant votre intimité.

LES MODÈLES HAWAÏ & MIAMI EN LAME 100 MM: l'espacement entre les lames est fixe (25 mm).



Hawaï Lame 100 mm avec traverses verticales (suivant largeur du portail)



Clôture CREATIV à composer lame ajourée 100 mm

### COULEURS DISPONIBLES



Retrouvez toutes nos couleurs en p. 93.

### SPÉCIFICITÉS DE LA GAMME

LES MODÈLES HAWAÏ & MIAMI EN LAME 70 MM

L'espacement entre les lames est variable (de 35 à 55 mm).

Voir le détail en p.93

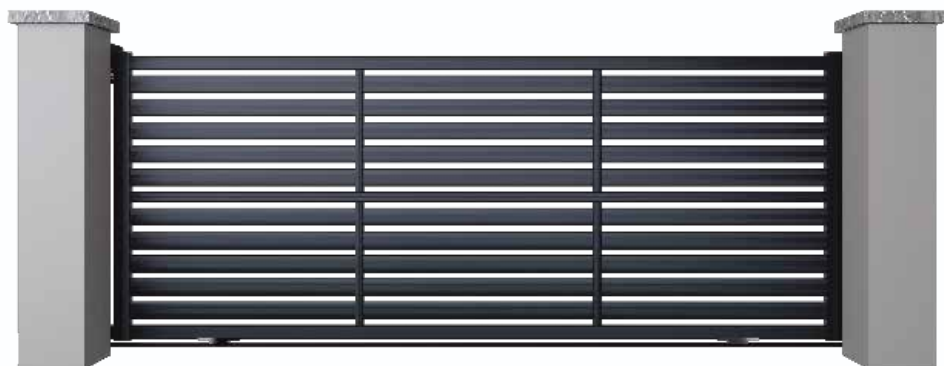

Miami Lame 100 mm avec traverses verticales (suivant largeur du portail) et horizontale en option



Clôture CREATIV à composer lame ajourée 100 mm



Portail coulissant Line



Portail battant décor alu Bandes



Portail coulissant Aurigny

## ACCORD

### Lames larges pleines

Résolument moderne, ses rainures tous les 250 mm ou 150 mm apportent un design épuré à vos extérieurs.



Portail battant Horus



Portail Bréhat

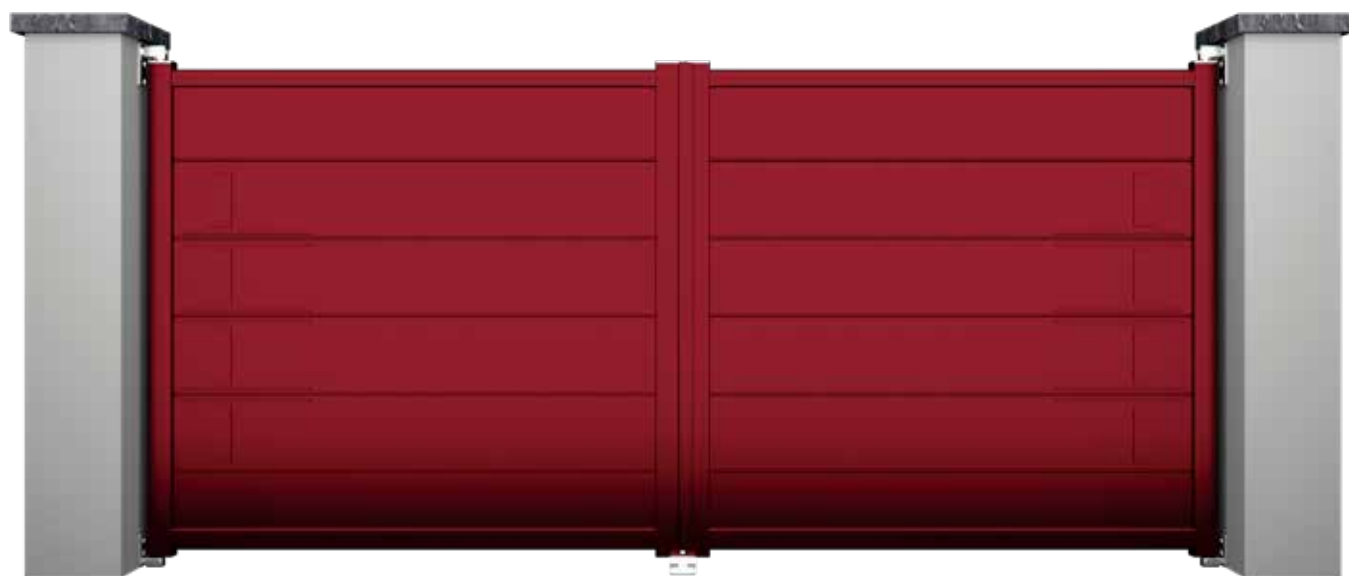

Asia



Courbe

# CHOISISSEZ VOTRE MODÈLE

|                                     |  |               |
|-------------------------------------|--|---------------|
| Lames horizontales<br>150 mm        |  | Aurigny       |
|                                     |  | Jersey        |
| Lames horizontales<br>250 mm        |  | Guernesey     |
|                                     |  | Chausey       |
|                                     |  | Asia          |
|                                     |  | Courbe        |
|                                     |  | Line          |
|                                     |  | Horus         |
| Lames horizontales<br>150 ou 250 mm |  | Bandes        |
|                                     |  | Liseret       |
|                                     |  | Central       |
|                                     |  | Latéral       |
|                                     |  | Oblique       |
|                                     |  | Rond          |
|                                     |  | Demi-rond     |
|                                     |  | Quart de rond |



Retrouvez toutes nos couleurs en p. 93.

## COORDONNEZ

votre portail et votre porte de garage sectionnelle<sup>(1)</sup>

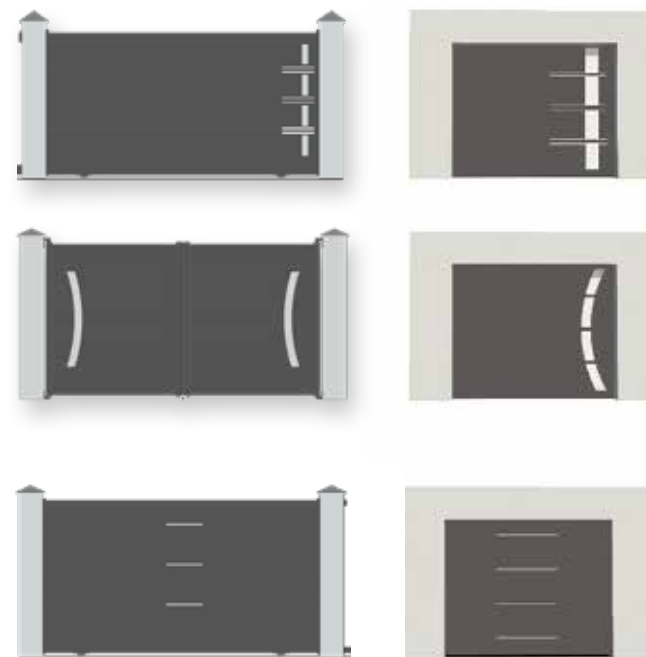

## NOTRE COUP DE COEUR



Portail Bréhat

(1) avec Décor Alunox uniquement pour les modèles Asia, Courbe et Line



Portail battant Vallauris avec motorisation invisible IM5000



Portail battant Valenciennes option découpe laser



Portail battant Veracruz

## ARPÈGE

### Traverses obliques ou verticales

Uniquement sur cadre droit, chaque vantail de cette ligne se compose d'une partie pleine et d'une partie au choix.

Une partition à jouer afin de trouver le meilleur accord, celui qui saura habiller avec élégance vos espaces extérieurs.



Portail battant Vancouver option bi couleur avec motorisation invisible



Portail battant Valenciennes

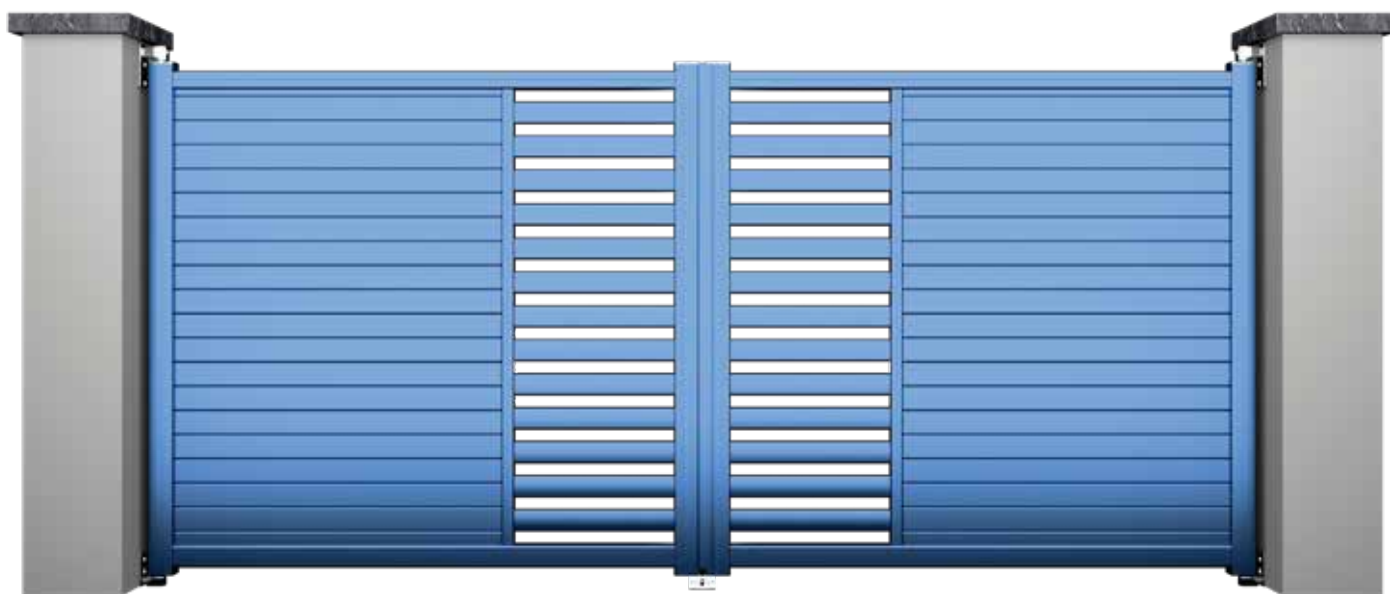

Vendôme

**NOUVEAU**

Vigo en lame 150 mm avec  
option motif Géométrie n°3 gravé

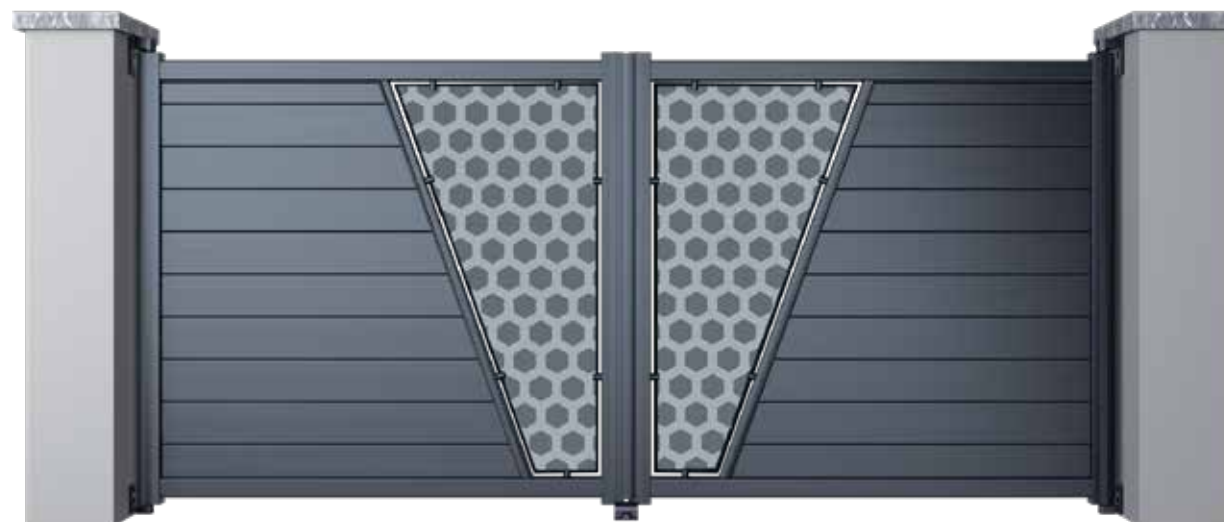



## CHOISISSEZ VOTRE MODÈLE

|   |                       |               |              |           |         |             |          |          |              |           |               |
|---|-----------------------|---------------|--------------|-----------|---------|-------------|----------|----------|--------------|-----------|---------------|
| <b>2 vantaux</b><br>Lames horizontales<br>75 mm / 150 mm / 250 mm |                       |               |              |           |         |             |          |          |              |           |               |
|   |                       |               |              |           |         |             |          |          |              |           |               |
| <b>Remplissages</b>   | Ajouré lames de 70 mm | Vendôme       | Villeurbanne | Veracruz  | Vérone  | Villepinte  | Vernon   | Valbonne | Vinay        | Vallauris | Viroflay      |
|   | Ajouré tubes de 25 mm | Vannes        | Vernouillet  | Vailly    | Vauréal | Versailles  | Voiron   | Vichy    | Vincennes    | Verdun    | Vitrolles     |
|   | Tôle microperforé     | Valenciennes  | Villemomble  | Vigo      | Vogan   | Vendat      | Vanves   | Vertou   | Villeparisis | Vierzon   | Vinnemerville |
|   | Tôle carrés emboutis  | Villefontaine | Vénissieux   | Vancouver | Venise  | Val Thorens | Valeille | Vauvert  | Valentigney  | Valençay  | Valenton      |



Retrouvez toutes nos couleurs en p. 93.

## NOS COUPS DE COEUR

Gravure  
Mandala n°1



Gravure  
Mandala n°3



Vitrage synthétique ou  
gravure Florale n°3

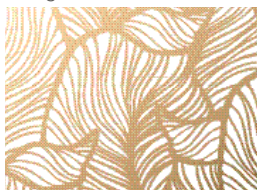

Découpe laser ou gravure  
Japon n°6



Découvrez tous nos motifs en p. 25.

## LES OPTIONS

### Remplissage maintenu par le cadre



Ronds emboutis



Oblong emboutis



Personnalisation<sup>(1)</sup>



Bicoloration<sup>(1)</sup>

### Plots<sup>(1)</sup>

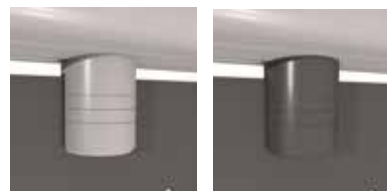

Plots laqués à la couleur du cadre  
ou du remplissage

<sup>(1)</sup> uniquement pour les modèles tôlés



Portail battant Tenuto option carrés emboutis



Portail battant et portillon Tenuto



Portail battant Meno

## MELODIE

### Doubles traverses horizontales

Sur cadre droit uniquement, cette ligne joue avec la position des remplissages et des motifs.



Portail battant Largo option bois noyer



Portail battant Tenuto

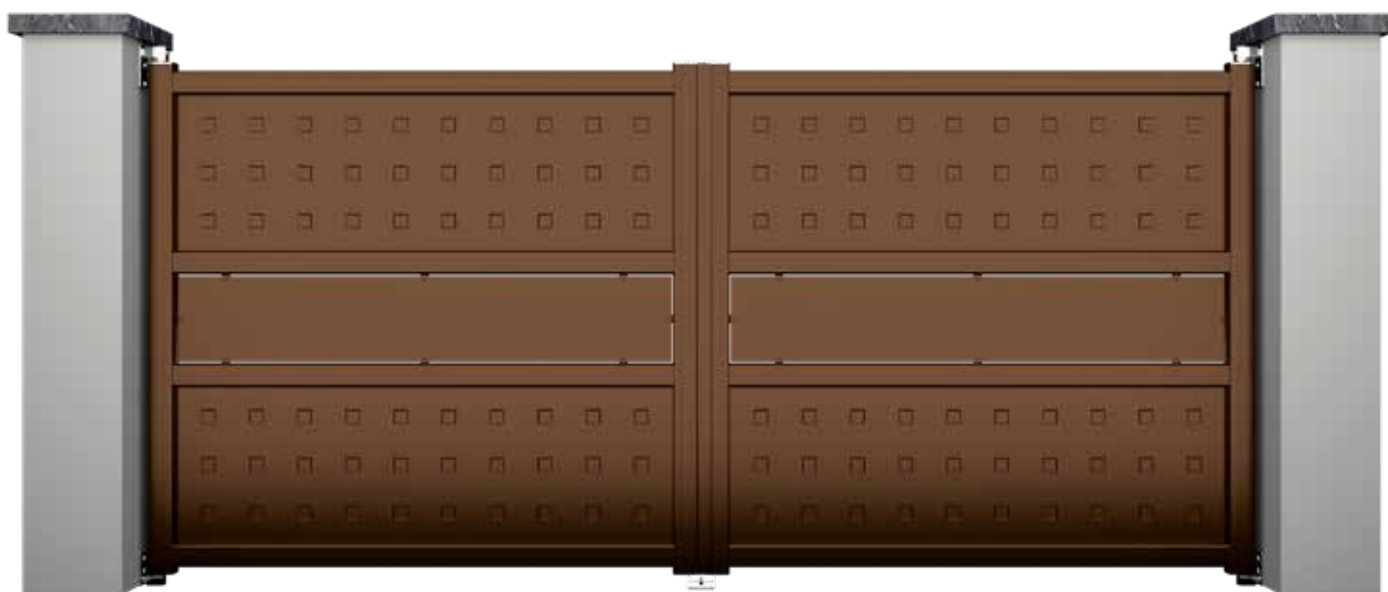

Largo avec option motif gravé Géométrie n°1

Tenuto avec option motif Florale n°1 sérigraphié sur vitrage synthétique



## CHOISISSEZ VOTRE PERSONNALISATION

Insertion de bois stratifié, bicoloration, découpe laser, décor alu ou vitrage synthétique



Retrouvez toutes nos couleurs en p. 93.

## NOS COUPS DE COEUR

Vitrage synthétique ou gravure Ondulé n°1

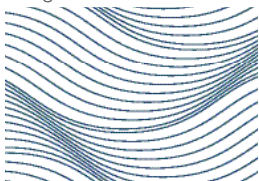

Découpe laser, gravure ou alu collé Ondulé n°3

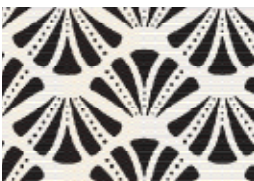

Vitrage synthétique Géométrie n°5



Vitrage synthétique ou gravure Florale n°3



Découvrez tous nos motifs en p. 25.

## LES OPTIONS

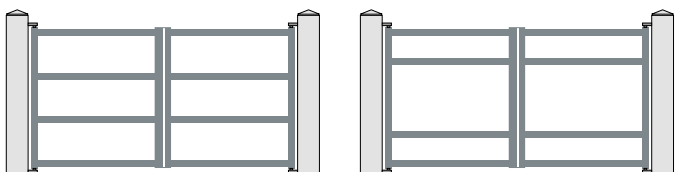

Positionnement des traverses



S'adapte parfaitement bien aux portes de garage sectionnelle Visio-Panoramique

## LES REMPLISSAGES STANDARDS



Tôle

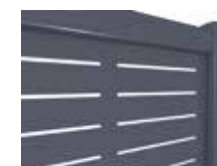

Ajour horizontal ou vertical



Ajour oblique



Perforation



Portail coulissant et portillon Argelès



Portail coulissant Evry



Clôture Argelès

## CREATION

### Tôles personnalisables

Remplissage ajouré, plein ou personnalisé, cette ligne aérienne présente un design résolument moderne qui confère force et caractère à vos espaces extérieurs.



Portail battant Sète option ouverture 2/3-1/3



Portail coulissant Parabole



Escalquens



Tulle



## CHOISISSEZ VOTRE MODÈLE

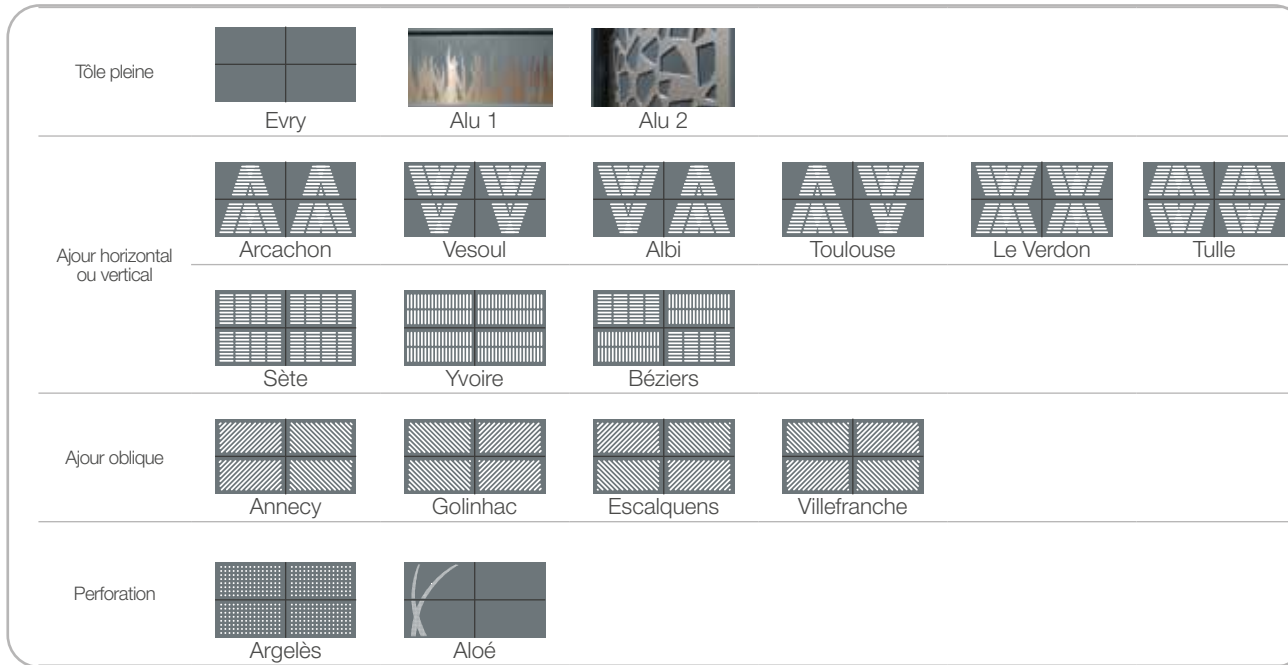

## LES REMPLISSAGES STANDARDS



Tôle



Ajour horizontal ou vertical



Ajour oblique



Perforation

## LES OPTIONS

### Remplissage maintenu par le cadre



Personnalisation



Carrés emboutis



Ronds emboutis



Oblongs emboutis



Retrouvez toutes nos couleurs en p. 93.

## NOS COUPS DE COEUR

Gravure Ondulé n°2

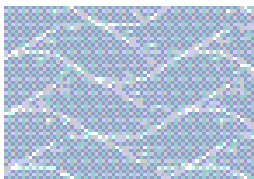

Gravure Géométrie n°4

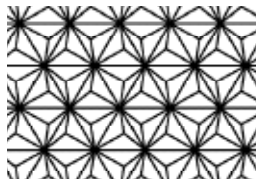

Gravure Géométrie n°2

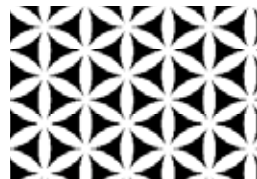

Gravure Japon n°4



Découvrez tous nos motifs en p. 25.



Portail coulissant Voilage



Portail battant Shrader

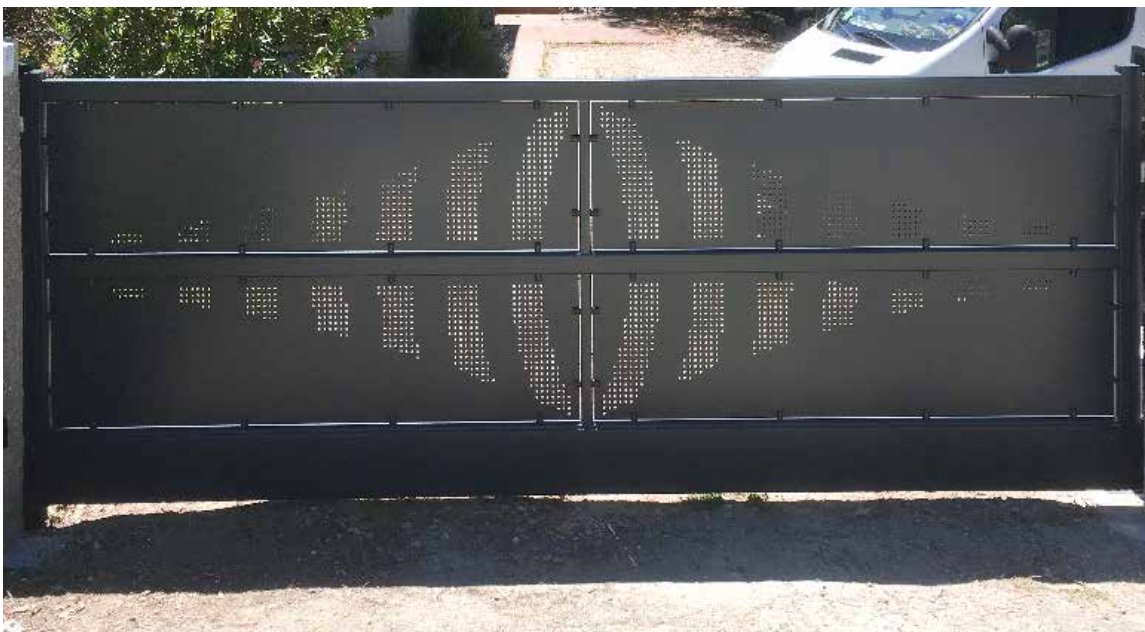

Portail coulissant Onde autoporté

## INTUITION

### Tôles personnalisables mono ou bi couleur

Anticonformiste ? Cette ligne vous propose des motifs originaux par perforation de tôle aluminium sur cadre droit. Laissez aller votre créativité et personnalisez grâce à notre système de tôles interchangeables.



Portail battant Estats



Clôture Tissage

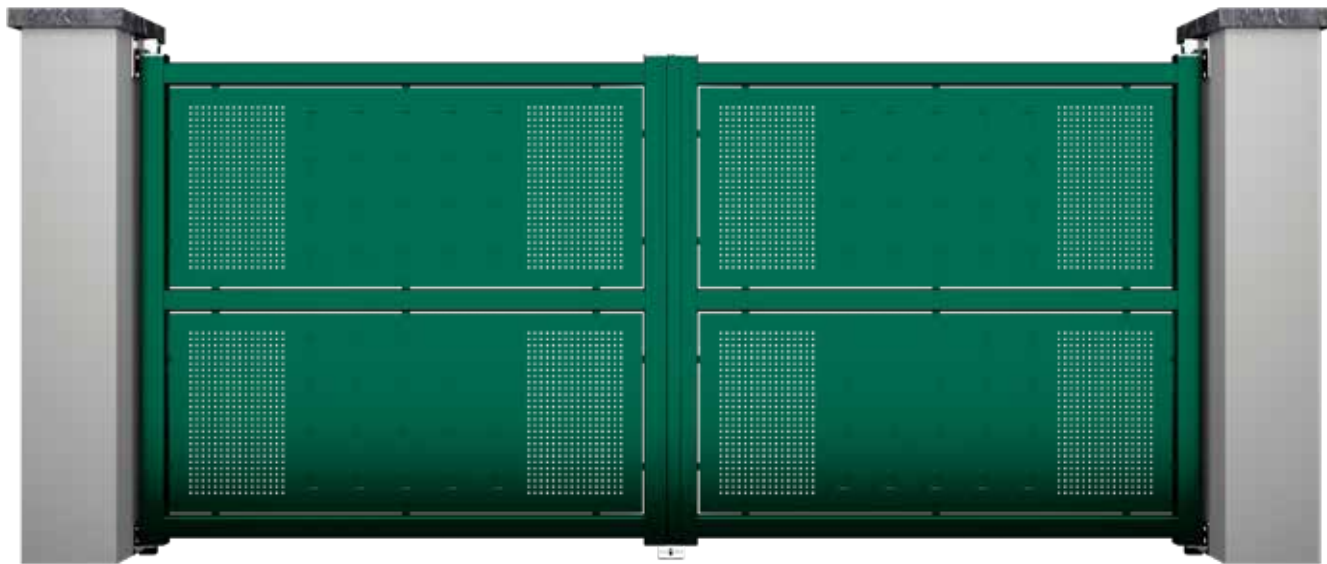

Shrader

Yin

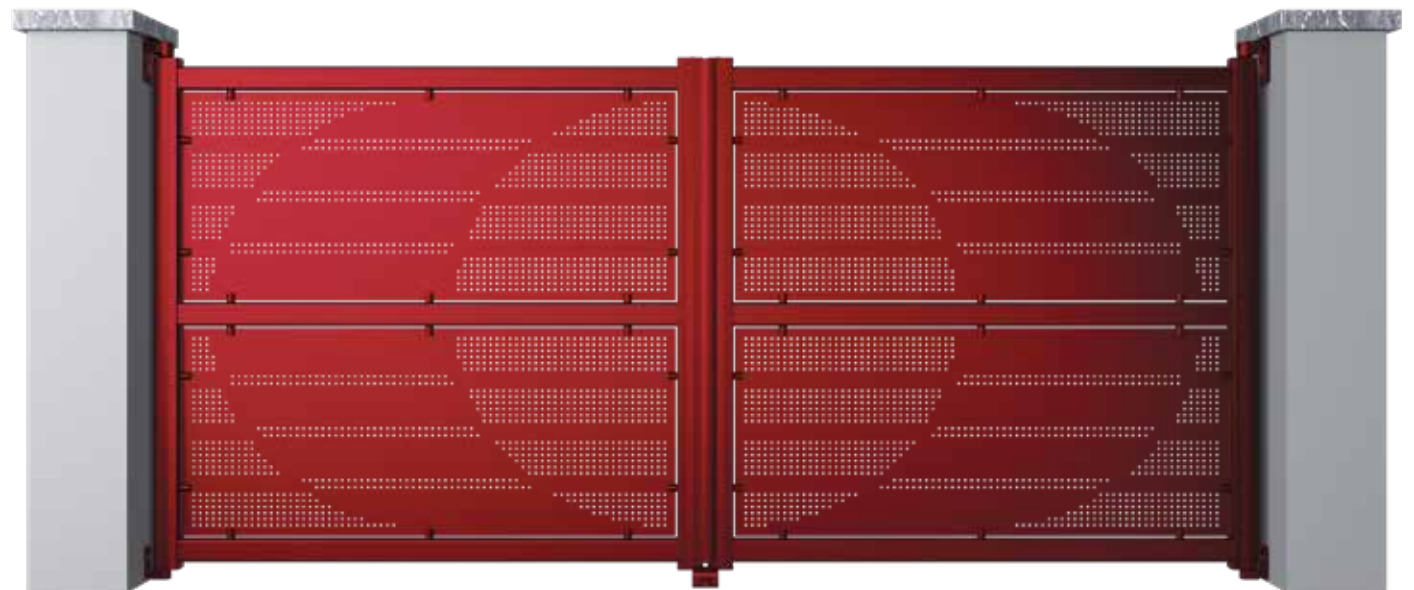

## CHOISISSEZ VOTRE MODÈLE

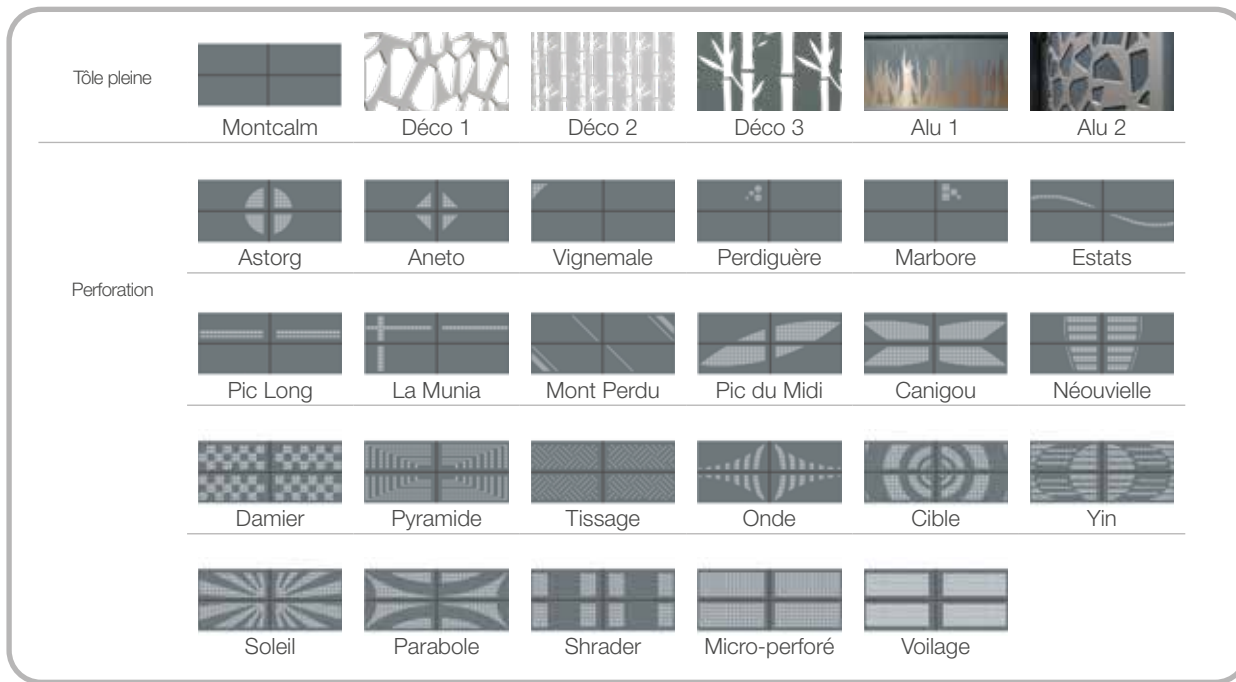

Retrouvez toutes nos couleurs en p. 93.

## NOS COUPS DE COEUR

Gravure, poinçon ou découpe laser Ondulé n°4

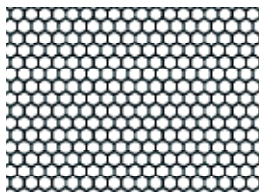

Découvrez tous nos motifs en p. 25.

Gravure Florale n°1



Gravure ou découpe laser Japon n°2



Gravure Géométrie n°4

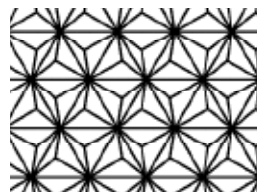

## LES REMPLISSAGES STANDARDS

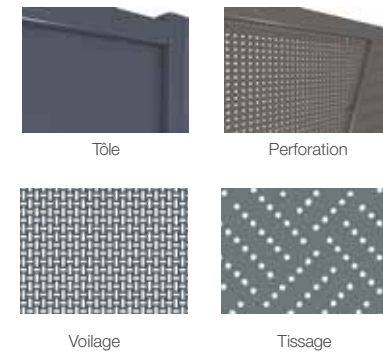

## LES OPTIONS

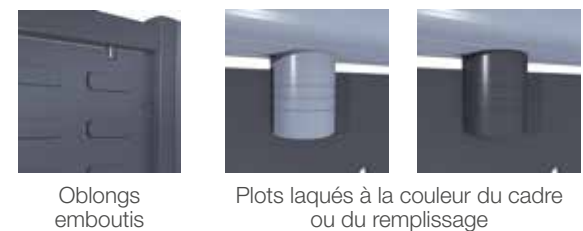
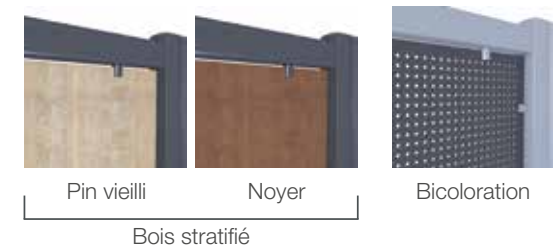

LES INTEMPORELS  
LE TEMPS N'A PAS  
DE PRISE SUR EUX !



# SOMMAIRE

- 56** **HORIZON** Ouvrez de nouveaux horizons à votre habitat !  
Totalelement ajourée, avec lames ou tubes, cette ligne intemporelle confère élégance et classe à vos portails, portillons et clôtures. Elle met en valeur vos jardins, allées et parcs pour un design indémodable à l'épreuve du temps.



- 60** **HARMONIE** Trouvez le juste équilibre !  
Haut ajouré avec soubassement plein : l'harmonie parfaite entre intimité et ouverture vers l'extérieur. Cette ligne est un grand classique, le juste équilibre au service de l'élégance et du bon goût.



- 64** **DISCRÉTION** Choisissez la tranquillité !  
Remplissage occultant réduisant la prise au vent, cette ligne propose un compromis idéal entre HARMONIE et INTIMITÉ. L'équilibre parfait pour la famille en recherche de sérénité et de tranquillité.



- 68** **INTIMITÉ** Préservez l'intimité de votre habitat !  
Habillage totalement plein avec lames horizontales, verticales ou obliques ; un design élégant et résolument contemporain : cette ligne est une référence pour les familles en recherche d'intimité et de sécurité pour leur habitat.





Portail battant Krems option espacement réduit par ajout de tubes dans le soubassement





Portail battant et portillon Essen



Portail battant Igis



Clôture Vienne

## HORIZON

### Ouvrez de nouveaux horizons à votre habitat !

Totalement ajourée, avec lames ou tubes, cette ligne intemporelle confère élégance et classe à vos portails, portillons et clôtures. Elle met en valeur vos jardins, allées et parcs pour un design indémodable à l'épreuve du temps.



Portail coulissant Vienne option soubassement espacement réduit et pointes



Portail battant Tirana



Lisbonne



St Semin

## CHOISISSEZ VOTRE MODÈLE

|                               | Droit                         | Chapeau de gendarme | Chapeau de gendarme inversé | Cintre     | Cintre inversé | Oblique <sup>(1)</sup> | Oblique inversé <sup>(1)</sup> |            |
|-------------------------------|-------------------------------|---------------------|-----------------------------|------------|----------------|------------------------|--------------------------------|------------|
|                               |                               |                     |                             |            |                |                        |                                |            |
| Lames verticales 70 ou 100 mm | Tirana                        | Corfou              | Porto                       | Lisbonne   | Santiago       | Séville                | Valence                        |            |
| Remplissages                  | Lames 70 mm et tubes de 25 mm | Essen               | Spa                         | Barcelone  | Estoril        | Imola                  | Monza                          | Monaco     |
|                               | Tubes de 25 mm                | St Sernin           | St Germain                  | St Etienne | St Lys         | St Michel              | St Tropez                      | St Emilion |
|                               | Tubes et pointes              | Vienne              | Igis                        | Melk       | Graz           | Linz                   | Horn                           | Kerms      |



Retrouvez toutes nos couleurs en p. 95.

## LES REMPLISSAGES STANDARDS



Lames verticales 70 ou 100 mm



Lames 70 mm et tubes de 25 mm



Tubes de 25 mm



Tubes et pointes

## LES OPTIONS ET LES POINTES

(tous modèles sauf modèles à tubes)



Pointe simple



Goutte d'eau



Fleur de Lys



Fer de lance



Espace réduit



Espace réduit par rajout de tubes débordants et pointes dans le soubassement



Espace réduit par rajout de tubes débordants et pointes dans le soubassement

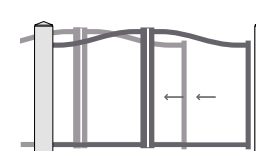

Imitation 2 vantaux pour portail coulissant



Traverse même forme pour portail 2 vantaux Chapeaux de gendarme ou Cintre

(1) uniquement disponible pour portails battants 1 ou 2 vantaux



Portail battant Bergen

## HARMONIE

### Trouvez le juste équilibre

Haut ajouré avec soubassement plein : l'harmonie parfaite entre intimité et ouverture vers l'extérieur. Cette ligne est un grand classique, le juste équilibre au service de l'élégance et du bon goût.



Portail coulissant Helsinki avec soubassement option imitation 2 vantaux lame en pointe



Portail battant Wilson, portillon Capitole et clôture Tirana



Portail battant Capitole avec lames de 100 mm



Portail battant Oslo



Capitole

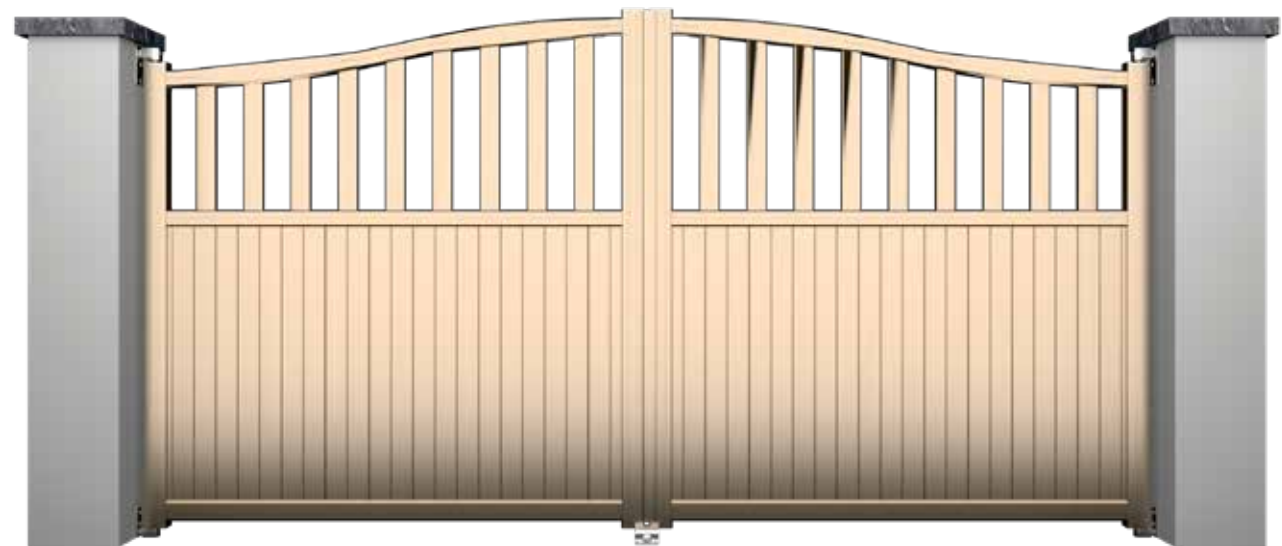

Helsinki

# CHOISISSEZ VOTRE SOUBASSEMENT ET VOTRE MODÈLE

| Soubassement   | Remplissage                   | Droit    | Chapeau de gendarme | Chapeau de gendarme inversé | Cintre   | Cintre inversé | Oblique <sup>(2)</sup> | Oblique inversé <sup>(2)</sup> |
|--|-------------------------------|----------|---------------------|-----------------------------|----------|----------------|------------------------|--------------------------------|
|  |                               |          |                     |                             |          |                |                        |                                |
| <br>Lames horizontales ou lames verticales (75 ou 150 <sup>(1)</sup> mm) | Lames verticales 70 ou 100 mm | Capitole | Wilson              | Dupuy                       | Héraclès | Esquirol       | Trinité                | Marengo                        |
|  | Tubes de 25 mm                | Bilbao   | Palma               | Ténérife                    | Malaga   | Gérone         | Lérida                 | Pampelune                      |
|  | Tubes et pointes              | St Marin | Mexico              | Acapulco                    | Cuba     | Nassau         | Salvador               | Lima                           |
| <br>Lames horizontales ou lames verticales (75 ou 150 <sup>(1)</sup> mm) | Lames verticales 70 ou 100 mm | Oslo     | Helsinki            | Malmo                       | Bergen   | Ribe           | Viborg                 | Arhus                          |
|  | Tubes de 25 mm                | Sofia    | Montana             | Silven                      | Varna    | Biala          | Vidin                  | Bourgas                        |

NOUVEAUTÉ



Soubassement avec lames horizontales de 150 mm



Retrouvez toutes nos couleurs en p. 95.

## LES REMPLISSAGES STANDARDS



Lames verticales 70 ou 100 mm



Tubes de 25 mm



Tubes et pointes

## LES OPTIONS ET LES POINTES



Pointe simple



Goutte d'eau



Fleur de Lys



Fer de lance

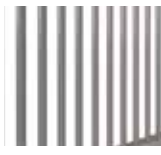

Espace réduit<sup>(3)</sup>



Soubassement Lames obliques



Soubassement Lames en pointes



Soubassement Lames en V

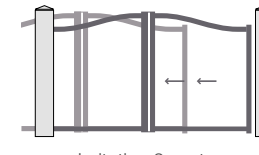

Imitation 2 vantaux pour portail coulissant



Traverse même forme pour portail 2 vantaux Chapeaux de gendarme ou Cintre

(1) uniquement disponible pour les modèles Capitole et Oslo  
 (2) uniquement disponibles pour portails battants 1 ou 2 vantaux

(3) uniquement pour modèles à tubes



Portail battant Malte avec traverse verticale





Clôture Floriana



Portail coulissant Floriana

## DISCRÉTION

### Choisissez la tranquillité !

Remplissage occultant réduisant la prise au vent, cette ligne propose un compromis idéal entre HARMONIE et INTIMITÉ. L'équilibre parfait pour la famille en recherche de sérénité et de tranquillité.

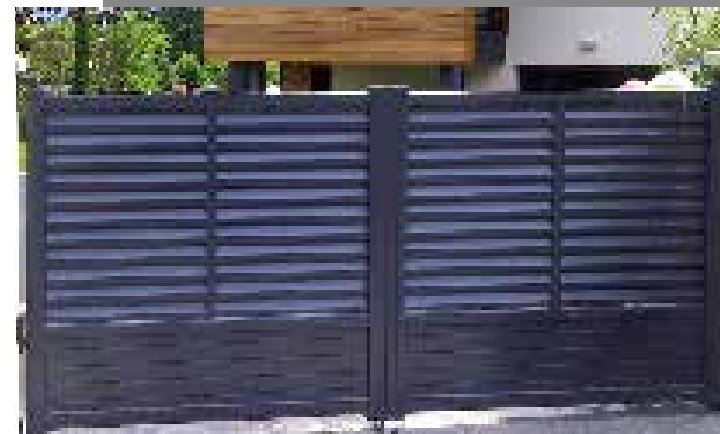

Portail battant Floriana



Portail battant Victoria

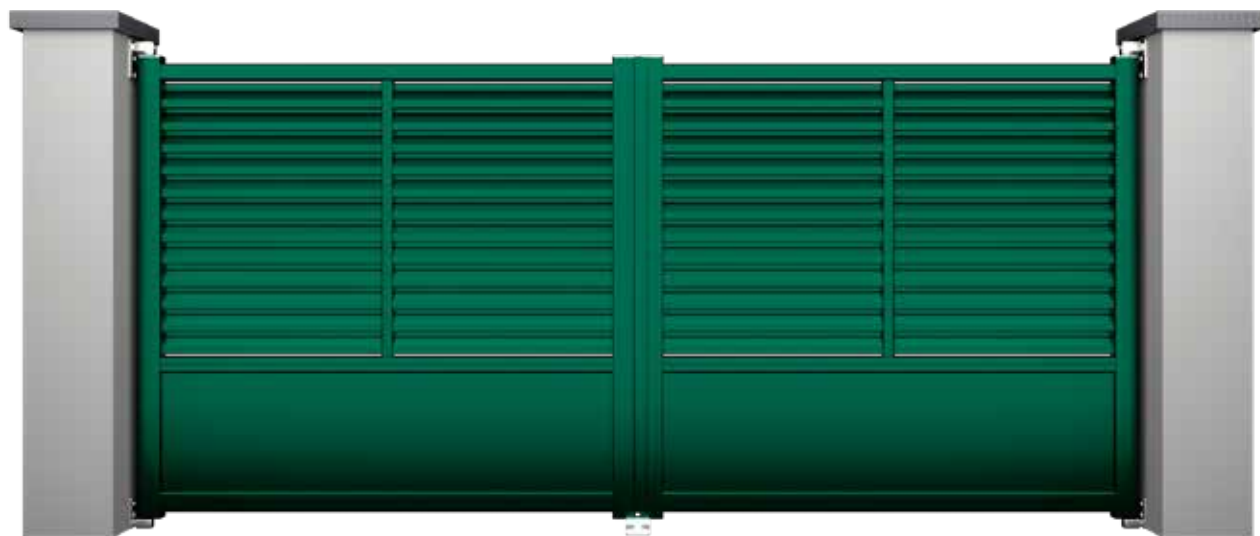



Floriana avec soubassement  
lame 150 mm



Malte avec soubassement  
lames de 75 mm

# CHOISISSEZ VOTRE SOUBASSEMENT ET VOTRE MODÈLE

| Soubassement <sup>(1)</sup>   | Remplissage                                | Droit    | Chapeau de gendarme | Chapeau de gendarme inversé | Cintre | Cintre inversé | Oblique <sup>(2)</sup> | Oblique inversé <sup>(2)</sup> |
|---|--|----------|---------------------|-----------------------------|--------|----------------|------------------------|--------------------------------|
|  <p>sans</p> <p>Hauteur &lt; 1400 mm</p> | Lames verticales<br>brise-vent/brise vue   | Malte    | Victoria            | Paola                       | Mosta  | La Valette     | Rabat                  | Safi                           |
|  <p>avec</p> <p>Hauteur &gt; 1400 mm</p> | Lames verticales<br>brise-vent/brise vue   | Malte    | Victoria            | Paola                       | Mosta  | La Valette     | Rabat                  | Safi                           |
| Lames horizontales (75 ou 150 <sup>(3)</sup> mm)<br>ou lames verticales (75 mm)   | Lames horizontales<br>brise-vent/brise vue | Floriana |                     |                             |        |                |                        |                                |

 NOUVEAUTÉ



Soubassement avec lames horizontales de 150 mm



Retrouvez toutes nos couleurs en p. 95.

## LES REMPLISSAGES STANDARDS



Lames verticales  
brise-vent/brise vue



Lames horizontales  
brise-vent/brise vue

## LES OPTIONS

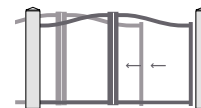

Imitation 2 vantaux  
pour portail coulissant

(1) obligatoire pour les portails d'une hauteur supérieure à 1400 mm  
(2) uniquement disponibles pour portails battants 1 ou 2 vantaux

(3) uniquement pour le modèle Floriana



Portail coulissant Bristol

## INTIMITÉ

**Préservez l'intimité de votre Habitat !**  
Habillage totalement plein avec lames horizontales, verticales ou obliques ; un design élégant et résolument contemporain : cette ligne est une référence pour les familles en recherche d'intimité et de sécurité pour leur habitat.



Portail coulissant Dundee option imitation 2 vantaux, portillon Dundee et clôture Glasgow



Portail battant Bristol



Portail battant Modica et portillon Solunto



Portail battant Solunto avec motorisation invisible IM5000 et décor bois





Glasgow option traverse horizontale



Sicile avec lame de 150 mm

# CHOISISSEZ VOTRE MODÈLE

|                                     | Droit   | Chapeau de gendarme   | Chapeau de gendarme inversé   | Cintre  | Cintre inversé  | Oblique <sup>(1)</sup>  | Oblique inversé <sup>(1)</sup>  |
|-------------------------------------|---|---|---|---|---|---|---|
|                                     |  |  |  |  |  |  |  |
| Lames horizontales (75 ou 150 mm)   | Bristol   | Cardiff   | Oxford  | Douvres   | Norwich   | Londres   | Conventry   |
| Lames verticales (75 ou 150 mm)     | Glasgow   | Belfast   | Edimbourg   | Dundee  | Newport   | Claudy  | Dublin  |
| Lames obliques (75 ou 150 mm)       | Sicile  | Palerme   | Naples  | Comiso  | Ragusa  | Avola   | Noto  |
| Lames en losange (75 ou 150 mm)     | Syracuse  | Solunto   | Modica  | Marsala   | Pachino   | Adrano  | Pantalica   |
| Lames 75 mm en croix (75 ou 150 mm) | Catania   | Favara  | Erice   | Enna  | Cesaro  | Nicosia   | Corleone  |

 NOUVEAUTÉ



Soubassement avec lames horizontales de 150 mm



Retrouvez toutes nos couleurs en p. 95.

## LES REMPLISSAGES STANDARDS



Lames horizontales (75 ou 150 mm)



Lames verticales (75 ou 150 mm)



Lames obliques (75 ou 150 mm)

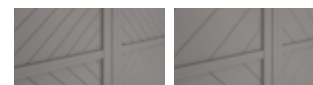

Lames en losange (75 ou 150 mm)



Lames 75 mm en croix (75 ou 150 mm)

## LES OPTIONS

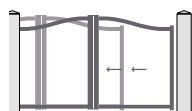

Imitation 2 vantaux pour portail coulissant



Traverse même forme pour portail 2 vantaux Chapeaux de gendarme ou Cintre

(1) uniquement disponible pour portails battants 1 ou 2 vantaux

LES TRADITIONS  
ÉLÉGANCE & CHARME



# SOMMAIRE

## 74 INSPIRATION FER FORGÉ

L'aspect du fer forgé, avec les avantages de l'aluminium : cette ligne intemporelle habille vos espaces extérieurs avec caractère, élégance et charme.



## 78 INSPIRATION FESTON

Pour une esthétique proche du véritable fer forgé, nous avons conservé le procédé traditionnel de fixation du festonnage à l'arrière des tubes.





Portail battant Conros option rosaces et pointes dorées



Portail battant Gourdon



Portail battant Conros option rosaces et pointes dorées

## INSPIRATION FER FORGÉ

### L'aspect du fer forgé, avec les avantages de l'aluminium

Cette ligne intemporelle habille vos espaces extérieurs avec caractère, élégance et charme.



Portail battant Gourdon



Portail battant et clôture Prague









Ennery



Conros

# CHOISISSEZ VOTRE MODÈLE

|              | Droit   | Chapeau de gendarme   | Chapeau de gendarme inversé   | Cintre  | Cintre inversé   | Oblique <sup>(1)</sup>  | Oblique inversé <sup>(1)</sup>  |
|--------------|---|---|---|---|--|---|---|
|              |  |  |  |  |  |  |  |
| Remplissages | Prague  | Caracas   | Lapaz   | Rio   | Bogota   | Panama  | Montevideo  |
|              | Tubes et pointes  |   |   |   |  |   |   |
|              | Tubes, pointes, anneaux et rosaces  |   |   |   |  |   |   |
|              | Ennery  | Conros  | Bousquet  | Gourdon   |  |   |   |



Retrouvez toutes nos couleurs en p. 97.

## LES REMPLISSAGES



Tubes et pointes



Tubes, pointes, anneaux et rosaces

## LES OPTIONS

Laquages dorés ou autres couleurs des pointes et rosaces



Pointe simple



Goutte d'eau



Fleur de Lys



Fer de lance



Rosaces

## LES POINTES AU CHOIX



Pointe simple



Goutte d'eau



Fleur de Lys



Fer de lance

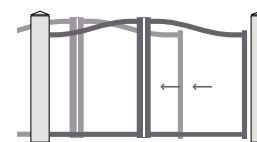

Imitation 2 vantaux pour portail coulissant

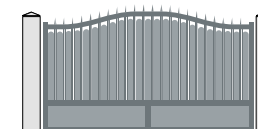

Festonnage

(1) uniquement disponible pour portails battants 1 ou 2 vantaux



Portail battant Caracas options festonnage et rosaces de la ligne Inspiration Fer Forgé



Portail battant et clôture Dinan



Portail coulissant Prague option festonnage de la ligne Inspiration Fer Forgé

## INSPIRATION FESTON

### Pour une esthétique proche du véritable fer forgé

Nous avons conservé le procédé traditionnel de fixation du festonnage à l'arrière des tubes.



Portail battant Lastours



Portail battant Lastours et clôture Prague de la ligne Inspiration Fer Forgé

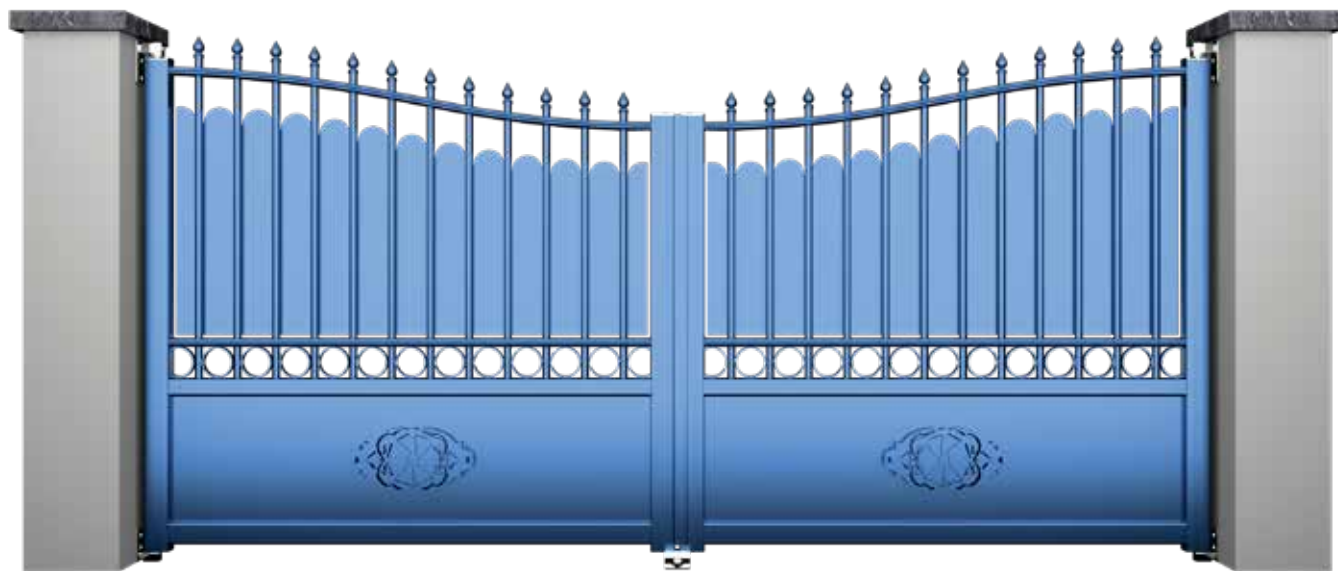





Niort



Lastours



## CHOISISSEZ VOTRE MODÈLE

|  | Droit   | Chapeau de gendarme   | Chapeau de gendarme inversé   | Cintre  |
|--|---|---|---|---|
|  |  |  |  |  |
| Tubes, pointes, anneaux, rosaces et festonnage | Dinan   | Lastours  | Niort   | Saverne   |



Retrouvez toutes nos couleurs en p. 97.

## LE REMPLISSAGE



Tubes, pointes, anneaux, rosaces et festonnage

## LES OPTIONS

Laquages dorés ou autres couleurs des pointes et rosaces



## LES POINTES AU CHOIX

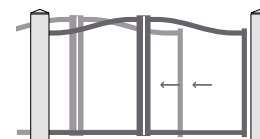

Imitation 2 vantaux pour portail coulissant

# LES BASIQUES L'ESSENTIEL DES PORTAILS & CLÔTURES À COMPOSER



# SOMMAIRE

**84** **ACCESS** Un portail adapté à votre budget !  
Cette ligne est le compromis idéal, l'équilibre parfait pour votre premier investissement.

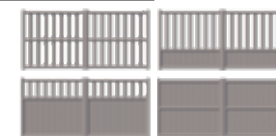

**88** **CREATIV** Clôtures à composer  
La clôture à composer peut être utilisée en clôture pour délimiter votre habitation comme en claustra pour cloisonner vos différents espaces.

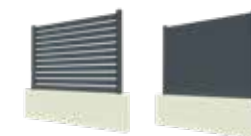



Portail coulissant Doma lame 150 mm



Portail battant et portillon Marselha lame 150 mm



Portail battant Tolon lame 150 mm

## ACCESS

### Un portail adapté à votre budget !

Cette ligne est le compromis idéal, l'équilibre parfait pour votre premier investissement.



Portail coulissant Carcassona



Portail battant Tolosa

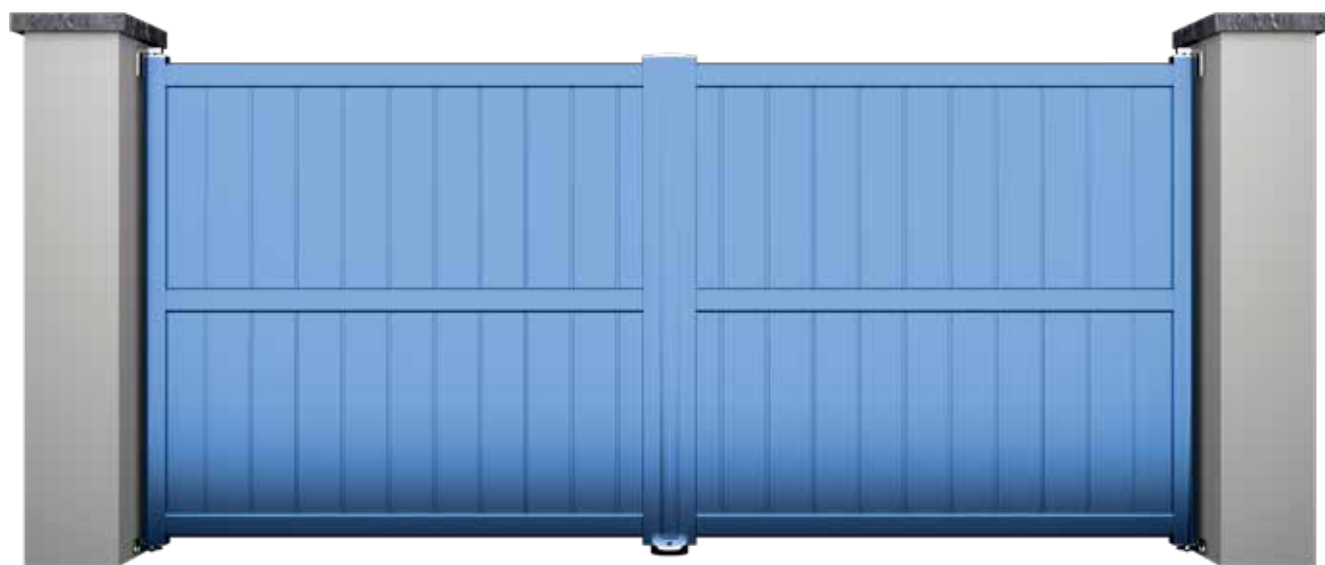

Marselha option traverse  
intermédiaire lame 150 mm



Tolon lame 150 mm

## HARMONISEZ VOTRE FACADE

avec l'ensemble portail, portillon et clôtures

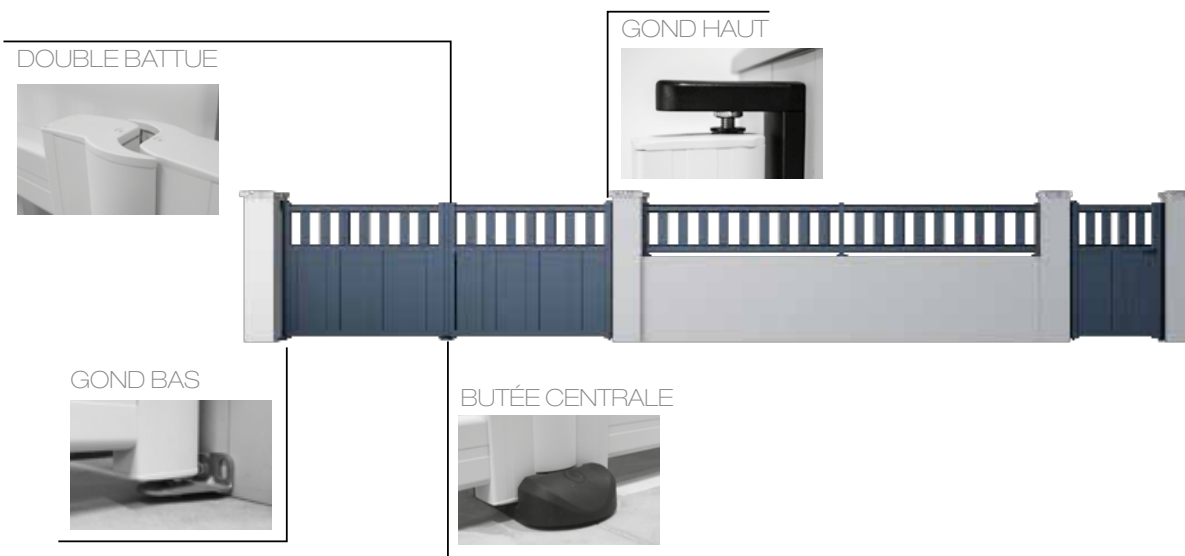

## LES 6 MODÈLES



Carcassona



Tolosa



Marselha



Tolon



Doma



Tolon

## OPTION



Double traverse haute

## LIMITES DIMENSIONNELLES

|                           | Largeur entre piliers (mm) |      | Hauteur entre piliers (mm) |      |
|---------------------------|----------------------------|------|----------------------------|------|
|                           | Mini                       | Maxi | Mini                       | Maxi |
| Portail battant 1 vantail | 800                        | 2000 | 800                        | 1800 |
| Portail battant 2 vantaux | 1600                       | 4000 |                            |      |
| Portail coulissant        | 1000                       |      |                            |      |
| Clôture                   | 400                        | 2500 |                            |      |

Voir les motorisations en p. 98 et p. 99.

## COULEURS

8 couleurs Structura



Blanc 9016



Gris 7016



Bleu 5023



Rouge 3004



Ivoire 1015



Noir 9005



Vert 6005



Brun 8014

(1) compatible ouverture classique, encombrement réduit, ouverture grand angle ou ouverture extérieure

(2) 1 cycle = 1 ouverture + 1 fermeture



Clôture à composer lame ajourée 100 mm



## MODÈLES



Ajouré  
Lame 100 mm



Ajouré  
Lame 200 mm



Brise vent brise vue



Plein  
Lame 125 mm



Plein  
Lame 250 mm



Tôle personnalisable



## DIMENSIONS

pour 1 module  
(2000 mm\*2000 mm)

|                                   | Hauteur    | Épaisseur |
|-----------------------------------|------------|-----------|
| Lames pleines                     | 125 ou 250 | 20        |
| Lames brise vent brise vue        | 127        | 20        |
| Lames ajourées (espacement 25 mm) | 100 ou 200 | 20        |
| Tôle                              | 440        | 2,8       |

## 18 COULEURS DISPONIBLES

### Standards

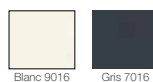

### Options

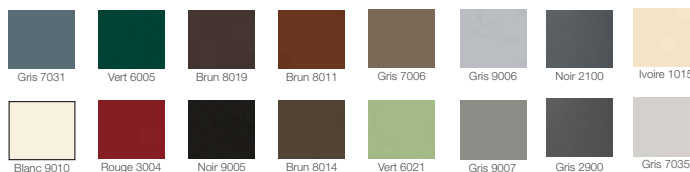

## CLÔTURES CRÉATIV À COMPOSER

**Une clôture modulable selon vos envies !**

La clôture à composer peut être utilisée en clôture pour délimiter votre habitation comme en claustra pour cloisonner vos différents espaces.

## OPTION DÉCORS



Bois noyer Bois pin vieilli Tôle pleine  
Bois stratifié



Tôle microperforée Tôle voilage Tôle personnalisée



Emboutis carrés Emboutis ronds Emboutis oblongs



# CAHIER TECHNIQUE

---

**92** LES CONTEMPORAINS  
Limites dimensionnelles  
Couleurs

---

**94** LES INTEMPORELS  
Limites dimensionnelles  
Couleurs

---

**96** LES TRADITIONS  
Limites dimensionnelles  
Couleurs

---

**98** MOTORISATIONS  
Pour portail battant  
Pour portail coulissant

---

**100** ACCESSOIRES

---

**102** AIDE À LA PRISE DE COTES

# LES CONTEMPORAINS

## PORTALS BATTANTS

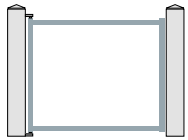

### 1 vantail

Largeur entre piliers en mm

| Portillon<br>1 vantail |       | Mini | Maxi |
|------------------------|-------|------|------|
|                        | Tempo | 800  | 3000 |
| Accord                 |       |      |      |
| Arpège                 | 1250  |      |      |
| Méloдие                | 800   | 2500 |      |
| Création               |       |      |      |
| Intuition              |       |      |      |

### 2 vantaux

Largeur entre piliers en mm

| 2 vantaux |       | Mini | Maxi |
|-----------|-------|------|------|
|           | Tempo | 2000 | 5000 |
| Accord    |       |      |      |
| Arpège    | 2000  | 5000 |      |
| Méloдие   |       |      |      |
| Création  |       |      |      |
| Intuition | 800   |      |      |

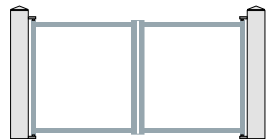

## PORTALS COULISSANTS



### Coulissant

Largeur entre piliers en mm

| Coulissant |       | Mini | Maxi |
|------------|-------|------|------|
|            | Tempo | 1000 | 5300 |
| Accord     | 1000  | 6000 |      |
| Arpège     | 2500  | 4500 |      |
| Méloдие    | 1000  | 5000 |      |
| Création   |       |      |      |
| Intuition* |       |      |      |

\* Sur consultation pour les dimensions > 5000 mm

### Clôture

Largeur entre piliers en mm

| Clôture<br>1 module |       | Mini | Maxi |
|---------------------|-------|------|------|
|                     | Tempo | 400  | 3000 |
| Accord              | 500   |      |      |
| Arpège              |       |      |      |
| Méloдие             |       |      |      |
| Création            | 400   | 2500 |      |
| Intuition           | 600   |      |      |

## CLÔTURES

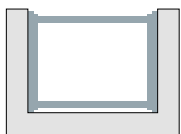

Hauteur sous chapeau en mm

| Portillon<br>1 vantail |       | Mini | Maxi |
|------------------------|-------|------|------|
|                        | Tempo | 800  | 2000 |
| Accord                 |       |      |      |
| Arpège                 | 1200  |      |      |
| Méloдие                | 800   | 2000 |      |
| Création               |       |      |      |
| Intuition              |       |      |      |

Hauteur sous chapeau en mm

| 2 vantaux |       | Mini | Maxi |
|-----------|-------|------|------|
|           | Tempo | 800  | 2000 |
| Accord    |       |      |      |
| Arpège    | 1200  | 2000 |      |
| Méloдие   |       |      |      |
| Création  |       |      |      |
| Intuition | 800   |      |      |

Hauteur sous chapeau en mm

| Coulissant |       | Mini | Maxi |
|------------|-------|------|------|
|            | Tempo | 800  | 2000 |
| Accord     |       |      |      |
| Arpège     | 1200  |      |      |
| Méloдие    | 800   | 2000 |      |
| Création   |       |      |      |
| Intuition  |       |      |      |

Hauteur sous chapeau en mm

| Clôture<br>1 module |       | Mini | Maxi |
|---------------------|-------|------|------|
|                     | Tempo | 400  | 2000 |
| Accord              |       |      |      |
| Arpège              |       |      |      |
| Méloдие             | 400   | 2000 |      |
| Création            |       |      |      |
| Intuition           |       |      |      |

## LIGNE TEMPO

Les hauteurs de la ligne TEMPO sont fixes.

| Modèle         | Type      | Hauteur fixe sous chapeau (HSC) mm  |  |   |            |  |   |
|----------------|-----------|---|--|---|------------|--|---|
|                |           | Gond bas portac GON-008   | Gond bas PMP-013 ou poteau alu   | Gond bas crapaudine IM5000  | Type       | Classique  | Autoporté   |
| Baracoa        | Portillon | 548<br>773<br>998<br>1223<br>1448<br>1673<br>1898   | 568<br>793<br>1018<br>1243<br>1468<br>1693<br>1918   |   | Coulissant | 516.5<br>741.5<br>966.5<br>1191.5<br>1416.5<br>1641.5<br>1866.5  | 721<br>946<br>1171<br>1396<br>1621<br>1846  |
|                | 2 vantaux | 548<br>773<br>998<br>1223<br>1448<br>1673<br>1898   | 568<br>793<br>1018<br>1243<br>1468<br>1693<br>1918   | 610<br>835<br>1060<br>1285<br>1510<br>1735<br>1960  |            |  |   |
| Cancún         | Portillon | 485<br>610<br>735<br>860<br>985<br>1110<br>1235<br>1360<br>1485<br>1610<br>1735<br>1860<br>1985 | 505<br>630<br>755<br>880<br>1005<br>1130<br>1255<br>1380<br>1505<br>1630<br>1755<br>1880<br>2005 |   | Coulissant | 528.5<br>653.5<br>778.5<br>903.5<br>1028.5<br>1153.5<br>1278.5<br>1403.5<br>1528.5<br>1653.5<br>1778.5<br>1903.5 | 733<br>858<br>983<br>1108<br>1233<br>1358<br>1483<br>1608<br>1733<br>1858<br>1983 |
|                | 2 vantaux | 485<br>610<br>735<br>860<br>985<br>1110<br>1235<br>1360<br>1485<br>1610<br>1735<br>1860<br>1985 | 505<br>630<br>755<br>880<br>1005<br>1130<br>1255<br>1380<br>1505<br>1630<br>1755<br>1880<br>2005 | 404<br>529<br>654<br>779<br>904<br>1029<br>1154<br>1279<br>1404<br>1529<br>1654<br>1779<br>1904 |            |  |   |
| Hawai et Miami |           | Portillon - 2 vantaux - Coulissant > 2000   |  |   |            |  |   |

# COULEURS DISPONIBLES

Les couleurs doivent être validées sur nuancier

## RAL standards

### STRUCTURA

16 teintes au choix  
Aspect mat, légèrement structuré



### FUTURA

2 teintes au choix Aspect mat,  
finement sablé et métallisé

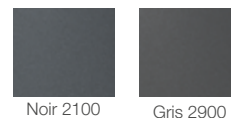

Laquage haut  
de gamme  
Classe 2

## RAL en option

### STRUCTURA

13 teintes au choix  
Aspect mat, légèrement structuré



### FUTURA

13 teintes au choix  
Aspect mat, finement sablé et métallisé



### RAL (EN OPTION)

60 couleurs au choix  
Aspect lisse



# MOTIFS DISPONIBLES

| Ligne     | Géométrie n°1/2/4/6 | Géométrie n°3                       | Géométrie n°5       | Japon n°1            | Japon n°2/6              | Japon n°3/4                    | Japon n°5           | Mandala n°1/2/3/4 | Ondulée n°1                    | Ondulée n°2  | Ondulée n°3                           | Ondulée n°4                         | Florale n°1/2/3/4              |
|-----------|---------------------|-------------------------------------|---------------------|----------------------|--------------------------|--------------------------------|---------------------|-------------------|--------------------------------|--|---------------------------------------|-------------------------------------|--------------------------------|
| Méloдие   | Gravure             | Gravure<br>Découpe laser<br>Poinçon | Vitrage synthétique | Poinçon              | Gravure<br>Découpe laser | Gravure<br>Vitrage synthétique | Vitrage synthétique | Gravure           | Gravure<br>Vitrage synthétique | Gravure<br>Vitrage synthétique<br>Découpe laser<br>Alu collé | Gravure<br>Découpe laser<br>Alu collé | Gravure<br>Découpe laser<br>Poinçon | Gravure<br>Vitrage synthétique |
| Arpège    |                     |                                     |                     |                      |                          |                                |                     |                   |                                |  |                                       |                                     |                                |
| Intuition |                     | Gravure<br>Poinçon                  | Gravure             | Gravure<br>Alu collé | Gravure<br>Alu collé     | Gravure<br>Poinçon             |                     |                   |                                |  |                                       |                                     |                                |
| Création  |                     |                                     |                     |                      |                          |                                | Gravure<br>Poinçon  |                   | Gravure                        | Gravure<br>Alu collé   | Gravure<br>Alu collé                  | Gravure<br>Poinçon                  |                                |

Voir illustrations des motifs en p.25.

# LES INTEMPORELS

## LIMITES DIMENSIONNELLES



**Au-delà de ces limites, demandez conseil à votre spécialiste.**

*Pour des raisons de sécurité les modèles avec Pointes simple, Fleur de Lys ou Fer de lance doivent avoir une hauteur minimum de 1200 mm.*

*Les pointes Goutte d'eau sont disponibles pour une hauteur inférieure à 1200 mm.*

### PORTAILS BATTANTS

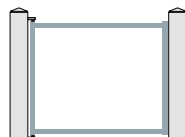

#### 1 vantail

Largeur entre piliers en mm

| Portillon<br>1 vantail |            | Mini | Maxi |
|------------------------|------------|------|------|
|                        | Horizon    | 800  | 3000 |
|                        | Harmonie   |      |      |
|                        | Discrétion |      |      |
|                        | Intimité   |      |      |

Hauteur sous chapeau en mm

| Portillon<br>1 vantail |            | Mini | Maxi |
|------------------------|------------|------|------|
|                        | Horizon    | 800  | 2000 |
|                        | Harmonie   |      |      |
|                        | Discrétion |      |      |
|                        | Intimité   |      |      |



#### 2 vantaux

Largeur entre piliers en mm

| 2 vantaux |            | Mini                         | Maxi |
|-----------|------------|------------------------------|------|
|           | Horizon    | 2000 (droit)<br>2500 (forme) | 5000 |
|           | Harmonie   |                              |      |
|           | Discrétion |                              |      |
|           | Intimité   |                              |      |

Hauteur sous chapeau en mm

| 2 vantaux |            | Mini | Maxi |
|-----------|------------|------|------|
|           | Horizon    | 800  | 2000 |
|           | Harmonie   |      |      |
|           | Discrétion |      |      |
|           | Intimité   |      |      |

### PORTAILS COULISSANTS



#### Coulissant

Largeur entre piliers en mm

| Coulissant |            | Mini                         | Maxi |
|------------|------------|------------------------------|------|
|            | Horizon    | 1000 (droit)<br>2500 (forme) | 6000 |
|            | Harmonie   |                              | 5300 |
|            | Discrétion |                              | 5300 |
|            | Intimité*  |                              | 5000 |

Hauteur sous chapeau en mm

| Coulissant |            | Mini | Maxi |
|------------|------------|------|------|
|            | Horizon    | 800  | 2000 |
|            | Harmonie   |      |      |
|            | Discrétion |      |      |
|            | Intimité   |      |      |

\* Dimension maxi = 6000 mm pour modèles : Tirana, Glasgow et Capitole

### CLÔTURES

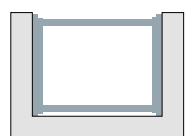

#### Clôture

Largeur entre piliers en mm

| Clôture<br>1 module |            | Mini | Maxi |
|---------------------|------------|------|------|
|                     | Horizon    | 400  | 3000 |
|                     | Harmonie   |      |      |
|                     | Discrétion |      |      |
|                     | Intimité   |      |      |

Hauteur sous chapeau en mm

| Clôture<br>1 module |            | Mini | Maxi |
|---------------------|------------|------|------|
|                     | Horizon    | 400  | 2000 |
|                     | Harmonie   |      |      |
|                     | Discrétion |      |      |
|                     | Intimité   |      |      |



#### Lisse

Lame de 100 mm en 1500, 2000 ou 3000 mm de long

# COULEURS DISPONIBLES

Les couleurs doivent être validées sur nuancier

## RAL standards

### STRUCTURA

16 teintes au choix  
Aspect mat, légèrement structuré



### FUTURA

2 teintes au choix Aspect mat,  
finement sablé et métallisé

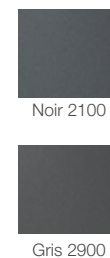

Laquage haut  
de gamme  
Classe 2

## RAL en option

### STRUCTURA

13 teintes au choix  
Aspect mat, légèrement structuré



### FUTURA

13 teintes au choix  
Aspect mat, finement sablé et métallisé



### RAL (EN OPTION)

60 couleurs au choix  
Aspect lisse



### DÉCOR BOIS (EN OPTION)

Aspect chêne moyen



# LES TRADITIONS

## LIMITES DIMENSIONNELLES



**Au-delà de ces limites, demandez conseil à votre spécialiste.**

*Pour des raisons de sécurité les modèles avec Pointes simple, Fleur de Lys ou Fer de lance doivent avoir une hauteur minimum de 1200 mm.*

*Les pointes Goutte d'eau sont disponibles pour une hauteur inférieure à 1200 mm.*

### PORTALS BATTANTS

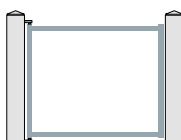

#### 1 vantail

Largeur entre piliers en mm

| Portillon<br>1 vantail | Mini                  |     | Maxi |
|------------------------|-----------------------|-----|------|
|                        | Inspiration Fer forgé | 800 | 3000 |
|                        | Inspiration Feston    |     | 2500 |

Hauteur sous chapeau en mm

| Portillon<br>1 vantail | Mini                  |      | Maxi |
|------------------------|-----------------------|------|------|
|                        | Inspiration Fer forgé | 1200 | 2000 |
|                        | Inspiration Feston    |      |      |



#### 2 vantaux

Largeur entre piliers en mm

| 2 vantaux | Mini                  |              | Maxi |
|-----------|-----------------------|--------------|------|
|           | Inspiration Fer forgé | 2000 (droit) | 5000 |
|           | Inspiration Feston    | 2500 (forme) |      |

Hauteur sous chapeau en mm

| 2 vantaux | Mini                  |      | Maxi |
|-----------|-----------------------|------|------|
|           | Inspiration Fer forgé | 1200 | 2000 |
|           | Inspiration Feston    |      |      |

### PORTALS COULISSANTS



#### Coulissant

Largeur entre piliers en mm

| Coulissant | Mini                  |              | Maxi |
|------------|-----------------------|--------------|------|
|            | Inspiration Fer forgé | 1000 (droit) | 5300 |
|            | Inspiration Feston    | 2500 (forme) |      |

Hauteur sous chapeau en mm

| Coulissant | Mini                  |      | Maxi |
|------------|-----------------------|------|------|
|            | Inspiration Fer forgé | 1200 | 2000 |
|            | Inspiration Feston    |      |      |

### CLÔTURES

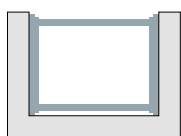

#### Clôture

Largeur entre piliers en mm

| Clôture<br>1 module | Mini                  |     | Maxi |
|---------------------|-----------------------|-----|------|
|                     | Inspiration Fer forgé | 400 | 3000 |
|                     | Inspiration Feston    |     | 2500 |

Hauteur sous chapeau en mm

| Clôture<br>1 module | Mini                  |     | Maxi |
|---------------------|-----------------------|-----|------|
|                     | Inspiration Fer forgé | 400 | 2000 |
|                     | Inspiration Feston    |     |      |



# COULEURS DISPONIBLES

Les couleurs doivent être validées sur nuancier

## RAL standards

### STRUCTURA

16 teintes au choix  
Aspect mat, légèrement structuré



### FUTURA

2 teintes au choix Aspect mat,  
finement sablé et métallisé

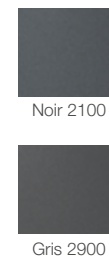

Laquage haut  
de gamme  
Classe 2

## RAL en option

### STRUCTURA

13 teintes au choix  
Aspect mat, légèrement structuré



### FUTURA

13 teintes au choix  
Aspect mat, finement sablé et métallisé



### RAL (EN OPTION)

60 couleurs au choix  
Aspect lisse



# LES MOTORISATIONS POUR PORTAIL BATTANT



Unité technique centralisée



Télécommandes



Feu clignotant



Photocellules orientables



## MOTEUR IM 5000

pour portails battants

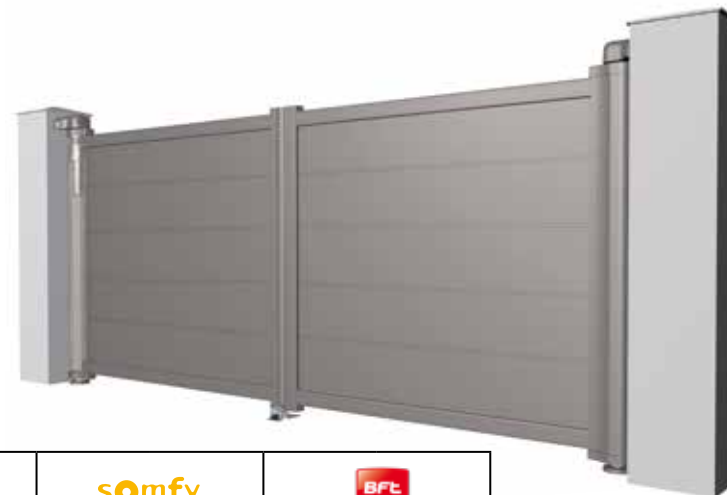

|                                    |   | <br>PROFALUX<br>Protection extérieure et confort intérieur |         |                    |                    | <br>somfy      |             | <br>BFT        |                     |
|------------------------------------|---|--|---------|--------------------|--------------------|----------------|-------------|----------------|---------------------|
|                                    |   | IM 5000 <sup>(1)</sup>                                     | LT100   | MT50               | MT100              | Axovia 220B io | Multipro io | IGEA           | Virgo               |
| <b>Ouverture</b>                   | Classique                                     | ●  | ●       | ●                  | ●                  | ●              | ●           | ●              | ●                   |
|                                    | Encombrement réduit                           | ●  | ●       |                    | ●                  |                | ●           |                |                     |
|                                    | Ouverture grand angle                         | ●  | ●       |                    | ●                  |                | ●           |                |                     |
|                                    | Ouverture extérieure                          | ●  | ●       |                    | ●                  |                | ●           |                |                     |
| <b>Fonctionnement</b>              | Option Solaire <sup>(1)</sup>                 |  |         | ●                  | ●                  |                |             |                |                     |
|                                    | Compatible Tydom <sup>(2)</sup>               | ●  | ●       | ●                  | ●                  | ●              | ●           | ●              | ●                   |
|                                    | Compatible Calyps' Home <sup>(2)</sup>        |  | ●       |                    |                    |                |             |                |                     |
|                                    | Compatible Tahoma                             | RTS <sup>(2)</sup>   |         |                    | ●                  | ●              |             |                |                     |
| IO <sup>(1)(3)</sup>               |   |  |         |                    |                    | ●              | ●           |                |                     |
| <b>Caractéristiques techniques</b> | Ouverture angle max                           | 180°   | 120°    | 100°               | 150° max           | 100°           | 150° max    | 125°           | 120°                |
|                                    | Nb de cycle <sup>(4)</sup> /jour              | usage intensif   | 200     | 20<br>10 (solaire) | 40<br>10 (solaire) | 20             | 40          | usage intensif | usage semi intensif |
| <b>Accessoires fournis</b>         | Télécommande / Feu clignotant / Photocellules | ●  | ●       | ●                  | ●                  | ●              | ●           | ●              | ●                   |
|                                    | Coffret armoire électronique                  | Déporté  | Intégré | Intégré            | Déporté            | Déporté        | Déporté     | Déporté        | Déporté             |

# LES MOTORISATIONS POUR PORTAIL COULISSANT



## MOTEUR TOTEM pour portails coulissants



|                                    |   | PROFALUX<br>Protection extérieure et confort intérieur |         |                  | somfy.       |                  | BFT<br>By Alcatel |   |
|------------------------------------|---|--|---------|------------------|--------------|------------------|-------------------|---|
|                                    |   | TOTEM  | LT 200  | MT200            | Elixo 500 io | Deimos Ultra 400 | Deimos Ultra 600  |   |
| <b>Ouverture</b>                   | 1 vantail                                     | ●  | ●       | ●                | ●            |                  |                   |   |
|                                    | Double coulissant                             |  |         |                  |              | ●                |                   |   |
|                                    | 1 vantail autoporté                           |  |         |                  |              |                  |                   | ● |
| <b>Fonctionnement</b>              | Option Solaire <sup>(1)</sup>                 |  |         | ●                |              |                  |                   |   |
|                                    | Compatible Tydom                              | ●  | ●       | ● <sup>(2)</sup> | ●            | ●                | ●                 | ● |
|                                    | Compatible Calyps'Home <sup>(2)</sup>         |  | ●       |                  |              |                  |                   |   |
|                                    |   | Compatible Tahoma                                      |         |                  | ●            |                  |                   |   |
|                                    | RTS <sup>(2)</sup>                            |  |         | ●                |              |                  |                   |   |
|                                    | IO <sup>(1)(3)</sup>                          |  |         |                  | ●            |                  |                   |   |
| <b>Caractéristiques techniques</b> | Nb de cycle <sup>(4)</sup> /jour              | 40   | 250     | 30               | 30           | 100              | 100               |   |
| <b>Accessoires fournis</b>         | Télécommande / Feu clignotant / Photocellules | ●  | ●       | ●                | ●            | ●                | ●                 |   |
|                                    | Coffret armoire électronique                  | Intégré  | Intégré | Intégré          | Intégré      | Intégré          | Intégré           |   |

(1) Fonctionnement Solaire et IO ne sont pas compatibles

(2) sans retour d'information

(3) avec retour d'information

(4) 1 cycle = 1 ouverture + 1 fermeture

# LES ACCESSOIRES



## OUVERTURE PAR TÉLÉPHONE

**Le numérique au service du confort de l'Habitat : pilotez l'ouverture et la fermeture de vos solutions PROFALUX grâce à votre téléphone. Nous permettons de vous connecter aux univers domotiques suivant : IO de SOMFY, TYDOM de Deltadore et Calyps'home.**

**Il n'est plus question de confier ses codes ou ses télécommandes.**





























- Solution d'ouverture et de contrôle d'accès par téléphone via votre box ADSL
- Sans coût de communication avec tous types de téléphones, sans abonnement obligatoire
- En toute sécurité
- Dispositif "sans fil"
- Compatible toute motorisation et connexion ADSL haut débit
- La famille et son entourage accèdent à la maison en toute sérénité.

## PORTIERS AUDIO ET VIDÉO

**Nos solutions audio ou vidéo vous permettent d'identifier vos visiteurs et de sécuriser votre Habitat.**

**AIPHONE®**

| VIDÉO   |  | AUDIO   |   |   |
|---|--|---|---|---|
|  |  |  |  |  |
| <i>Façade encastrée ou saillie</i>  | <i>Vidéophone couleur Vision grand angle</i>   | <i>Façade encastrée ou saillie</i>  | <i>Interphone</i>   | <i>Digicode filaire</i>   |

|                     | <br>Protection extérieure et confort intérieur |   |  |   |    | <br>Be ahead |      |   |
|---------------------|--|---|--|---|---|---|------|---|
|                     | IM5000   | TOTEM   | LT   | MT  | lo  | Deimos Ultra 400  | IGEA | Virgo   |
| TÉLÉCOMMANDE        |   |  |    |    |    |              |      |   |
| TÉLÉCOMMANDE MURALE |   |   |  |    |   |              |      |   |
| DIGICODE            |   |  |    |    |    |              |      |   |
| SÉLECTEUR À CLÉS    |  |   |   |   |   |             |      |   |
| RÉCEPTEUR           |   |   |  |  |  |   |      |  |
| ÉMETTEUR            |  |   |  |   |   |   |      |   |

# AIDE À LA PRISE DE COTES

## PRISE DE COTES ENTRE PILIERS ET SOUS CHAPEAU

### Quelques exemples

- Démarrer votre prise de cotes au point 0, c'est à dire au point le plus haut du seuil

#### Cas idéal :

- seuil de niveau
- piliers verticaux



#### Cas 3 :

- seuil de niveau
- 1 pilier vertical et 1 pilier penché



#### Cas 1 :

- seuil en pente
- piliers verticaux



#### Cas 4 :

- seuil de niveau
- piliers écartés



#### Cas 2 :

- seuil "bossu"
- piliers verticaux

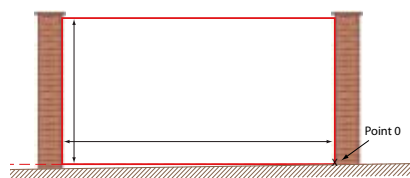

#### Cas 5 :

- seuil de niveau
- piliers resserrés



## ALIGNEMENT DE PORTAIL ET CLÔTURE

### Cas simple

- Démarrer votre prise de cotes au point 0, c'est à dire au point le plus haut du seuil.

**Situation** Un portail avec quelques modules de clôtures d'un seuil côté. Le muret est droit et régulier, les poteaux sont verticaux.

**Problématique** Vous souhaitez un alignement des traverses entre le portail et les clôtures.

**Solution** La hauteur de la traverse intermédiaire du portail sera déterminée par la traverse basse des clôtures (donc cette hauteur dépend de la hauteur du muret de clôture). La hauteur de la traverse haute de la clôture (et donc de la hauteur de la clôture) est déterminée par la hauteur de la traverse haute du portail.



Si le dénivelé du muret de clôture est trop important, il faut prévoir de refaire l'arase du muret de clôture par un maçon avant toutes prises de cotes.

### Dans tous les cas

- Les règles énoncées pour le « cas simple » restent appliquées.
- La hauteur de la traverse intermédiaire du portail sera alignée avec le module de clôture le plus proche.

## CAS D'UN MURET DE CLÔTURE EN PENTE

### Pente montante

La hauteur de la traverse basse de la clôture sera adaptée au point le plus haut du muret de clôture ici : à l'extrémité droite.

### Pente descendante

La hauteur de la traverse basse de la clôture sera adaptée au point le plus haut du muret de clôture ici : à gauche.

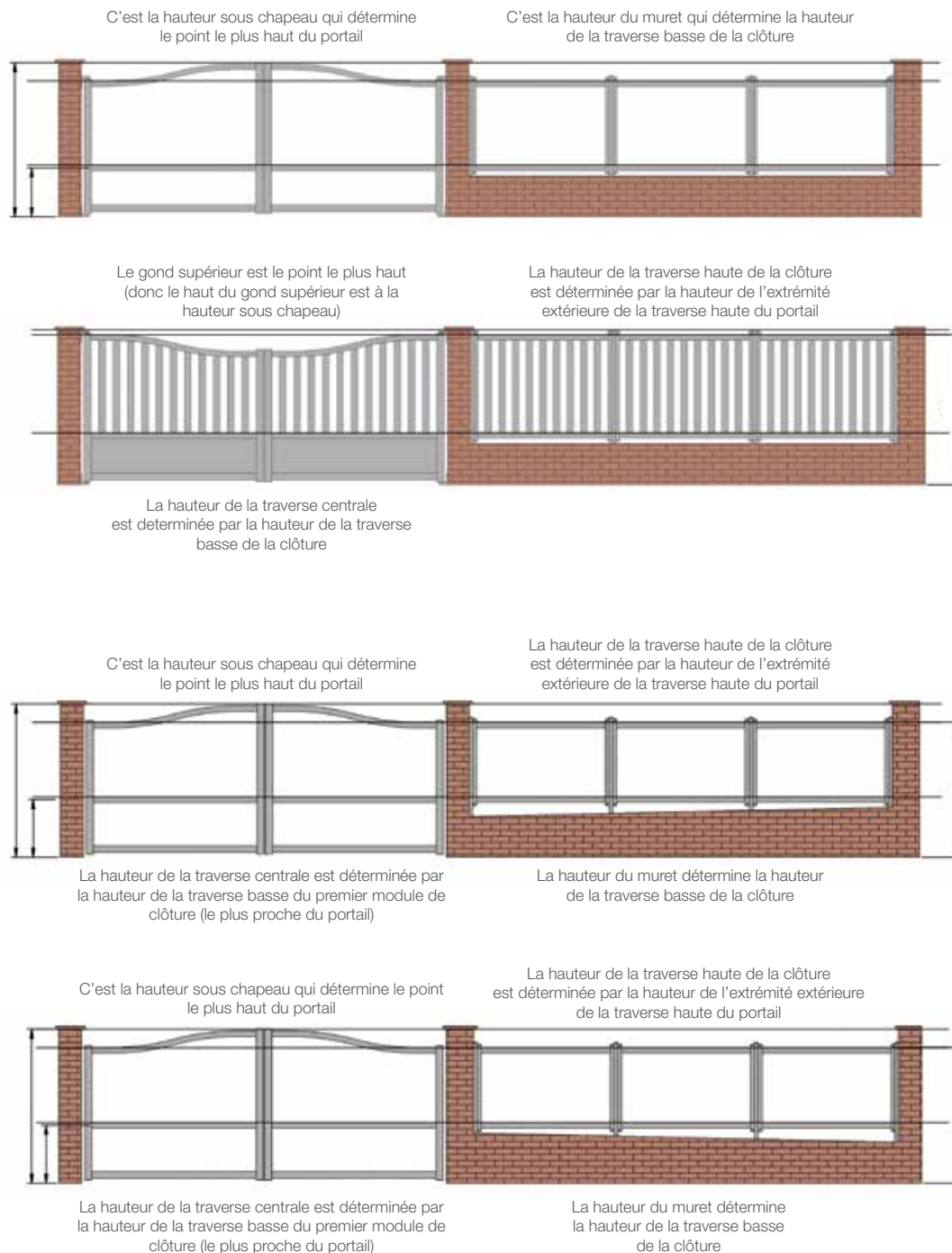

***Le choix en toute confiance...***

[www.profalux-pro.com](http://www.profalux-pro.com)



Pour vous aider dans votre choix,  
faites confiance à votre installateur :